

(仮称) 西小学校下コミュニティセンター新築工事
建築主体工事

（仮称）西小学校下コミュニティセンター新築工事特記仕様書

A. 工事概要
1. 工事場所
2. 工事種目
3. 特記事項
B. 建築工事仕様
1. 設計図および仕様書に記載されていない事項は、すべて建設大臣官庁 建築部監修建築工事共通仕様書（平成5年版）による。

Table with 2 columns: 項目 (Item) and 特記事項 (Special Specifications). Includes sections for 1. 適用標準 (Applicable Standards), 2. 建築材料 (Building Materials), 3. 特殊な材料の工法 (Special Construction Methods), 4. 養生材の処理 (Protection Material Treatment), 5. 主任技術者 (Chief Engineer), 6. 実務工程表 (Practical Schedule), 7. 電気関係仕様 (Electrical Specifications), 8. 完成図 (Completion Drawings), 9. 工事写真 (Construction Photos), 10. その他 (Others).

Table with 2 columns: 項目 (Item) and 特記事項 (Special Specifications). Includes sections for 1. 監督員事務所 (Supervisor Office), 2. 電気設備 (Electrical Equipment), 3. 工事指示 (Construction Instructions), 4. 工事用水 (Construction Water), 5. 工事用電力 (Construction Electricity), 6. 仮設 (Temporary), 7. 仮設灯 (Temporary Lighting), 8. 仮設道路 (Temporary Road), 9. 仮設排水設備 (Temporary Drainage), 10. その他 (Others).

Table with 2 columns: 項目 (Item) and 特記事項 (Special Specifications). Includes sections for 1. 埋戻しおよび土留の種別 (Backfill and Soil Retention Types), 2. 地中掘削 (Underground Excavation), 3. 土留の種別 (Soil Retention Types), 4. 土留の仕様 (Soil Retention Specifications), 5. 土留の施工 (Soil Retention Construction), 6. 土留の養生 (Soil Retention Protection), 7. その他 (Others).

Table with 2 columns: 項目 (Item) and 特記事項 (Special Specifications). Includes sections for 4. 地盤工事 (Groundwork), 5. 鉄筋工事 (Reinforcement Work), 6. コンクリート工事 (Concrete Work), 7. 鉄骨工事 (Steelwork).

Table with 2 columns: 項目 (Item) and 特記事項 (Special Specifications). Includes sections for 8. ブロック及びALCパネル工事 (Block and ALC Panel Work), 9. 防水工事 (Waterproofing Work).

Table with 2 columns: 項目 (Item) and 特記事項 (Special Specifications). Includes sections for 1. 防水工法 (Waterproofing Method), 2. アスファルト防水層 (Asphalt Waterproofing Layer), 3. 材料 (Materials), 4. その他防水工法 (Other Waterproofing Methods), 5. 施工環境 (Construction Environment), 6. シーリング用材料 (Sealing Materials).

Table with 2 columns: 項目 (Item) and 特記事項 (Special Specifications). Includes sections for 1. 長尺ステンレス板 (Long Stainless Steel Plate), 2. 折板 (Folded Plate), 3. 長尺ステンレス板 (Long Stainless Steel Plate), 4. その他 (Others).

Table with 2 columns: 項目 (Item) and 特記事項 (Special Specifications). Includes sections for 10. 土留 (Soil Retention), 11. 土留の種別 (Soil Retention Types), 12. 土留の仕様 (Soil Retention Specifications), 13. 土留の施工 (Soil Retention Construction), 14. 土留の養生 (Soil Retention Protection), 15. その他 (Others).

Table with 2 columns: 項目 (Item) and 特記事項 (Special Specifications). Includes sections for 1. 花ごころの石張り及び大理石張り (Floral Stone and Marble Tiling), 2. テラゾブロック張り (Terrazzo Block Tiling), 3. コンクリート製品 (Concrete Products), 4. その他 (Others).

Table with 2 columns: 項目 (Item) and 特記事項 (Special Specifications). Includes sections for 1. 陶磁器タイル張り及び型枠先付け (Ceramic Tile Tiling and Formwork Pre-casting), 2. その他 (Others).

Table with 2 columns: 項目 (Item) and 特記事項 (Special Specifications). Includes sections for 1. 木材 (Wood), 2. 集成材 (Engineered Wood), 3. 木材防虫処理 (Wood Antifungal Treatment), 4. 防虫処理 (Antifungal Treatment), 5. 防虫処理 (Antifungal Treatment), 6. その他 (Others).

Table with 2 columns: 項目 (Item) and 特記事項 (Special Specifications). Includes sections for 1. 屋根および土留 (Roof and Soil Retention), 2. 折板 (Folded Plate), 3. 長尺ステンレス板 (Long Stainless Steel Plate), 4. その他 (Others).

Table with 2 columns: 項目 (Item) and 特記事項 (Special Specifications). Includes sections for 1. 鋼製器具 (Steel Tools), 2. 鋼製器具 (Steel Tools), 3. 鋼製器具 (Steel Tools), 4. 鋼製器具 (Steel Tools), 5. 鋼製器具 (Steel Tools), 6. 鋼製器具 (Steel Tools), 7. 鋼製器具 (Steel Tools), 8. 鋼製器具 (Steel Tools), 9. 鋼製器具 (Steel Tools), 10. 鋼製器具 (Steel Tools), 11. 鋼製器具 (Steel Tools), 12. 鋼製器具 (Steel Tools), 13. 鋼製器具 (Steel Tools), 14. 鋼製器具 (Steel Tools), 15. 鋼製器具 (Steel Tools), 16. 鋼製器具 (Steel Tools), 17. 鋼製器具 (Steel Tools), 18. 鋼製器具 (Steel Tools), 19. 鋼製器具 (Steel Tools), 20. 鋼製器具 (Steel Tools).

Table with 2 columns: 項目 (Item) and 特記事項 (Special Specifications). Includes sections for 1. ステンレス鋼の表面仕上げ (Stainless Steel Surface Finishing), 2. アルミニウム及びアルミニウム合金の表面処理 (Aluminum and Aluminum Alloy Surface Treatment), 3. 鋼の防錆 (Steel Corrosion Prevention), 4. インサート (Inserts), 5. 軽集積倉庫下地 (Light Storage Warehouse Substrate), 6. 手すり及びタラップ (Handrails and Stairs), 7. 金属成形体張り (Metal Forming Body Tiling), 8. その他 (Others).

Table with 2 columns: 項目 (Item) and 特記事項 (Special Specifications). Includes sections for 1. 防水モルタル塗り (Waterproof Mortar Application), 2. 仕上材料 (Finishing Materials), 3. ロックウール収付 (Rockwool Installation), 4. セルフベリング下地材 (Self-leveling Substrate Material), 5. その他 (Others).

Table with 2 columns: 項目 (Item) and 特記事項 (Special Specifications). Includes sections for 1. アルミニウム製器具 (Aluminum Tools), 2. 鋼製器具 (Steel Tools), 3. 鋼製器具 (Steel Tools), 4. 鋼製器具 (Steel Tools), 5. 鋼製器具 (Steel Tools), 6. 鋼製器具 (Steel Tools), 7. 鋼製器具 (Steel Tools), 8. 鋼製器具 (Steel Tools), 9. 鋼製器具 (Steel Tools), 10. 鋼製器具 (Steel Tools), 11. 鋼製器具 (Steel Tools), 12. 鋼製器具 (Steel Tools), 13. 鋼製器具 (Steel Tools), 14. 鋼製器具 (Steel Tools), 15. 鋼製器具 (Steel Tools), 16. 鋼製器具 (Steel Tools), 17. 鋼製器具 (Steel Tools), 18. 鋼製器具 (Steel Tools), 19. 鋼製器具 (Steel Tools), 20. 鋼製器具 (Steel Tools).

Table with 2 columns: 項目 (Item) and 特記事項 (Special Specifications). Includes sections for 1. 鋼製器具 (Steel Tools), 2. 鋼製器具 (Steel Tools), 3. 鋼製器具 (Steel Tools), 4. 鋼製器具 (Steel Tools), 5. 鋼製器具 (Steel Tools), 6. 鋼製器具 (Steel Tools), 7. 鋼製器具 (Steel Tools), 8. 鋼製器具 (Steel Tools), 9. 鋼製器具 (Steel Tools), 10. 鋼製器具 (Steel Tools), 11. 鋼製器具 (Steel Tools), 12. 鋼製器具 (Steel Tools), 13. 鋼製器具 (Steel Tools), 14. 鋼製器具 (Steel Tools), 15. 鋼製器具 (Steel Tools), 16. 鋼製器具 (Steel Tools), 17. 鋼製器具 (Steel Tools), 18. 鋼製器具 (Steel Tools), 19. 鋼製器具 (Steel Tools), 20. 鋼製器具 (Steel Tools).

Table with 2 columns: 項目 (Item) and 特記事項 (Special Specifications). Includes sections for 1. 鋼製器具 (Steel Tools), 2. 鋼製器具 (Steel Tools), 3. 鋼製器具 (Steel Tools), 4. 鋼製器具 (Steel Tools), 5. 鋼製器具 (Steel Tools), 6. 鋼製器具 (Steel Tools), 7. 鋼製器具 (Steel Tools), 8. 鋼製器具 (Steel Tools), 9. 鋼製器具 (Steel Tools), 10. 鋼製器具 (Steel Tools), 11. 鋼製器具 (Steel Tools), 12. 鋼製器具 (Steel Tools), 13. 鋼製器具 (Steel Tools), 14. 鋼製器具 (Steel Tools), 15. 鋼製器具 (Steel Tools), 16. 鋼製器具 (Steel Tools), 17. 鋼製器具 (Steel Tools), 18. 鋼製器具 (Steel Tools), 19. 鋼製器具 (Steel Tools), 20. 鋼製器具 (Steel Tools).

<p>① ガラス</p> <p>③ ガラス留め材</p> <p>14. その他</p>	<p>強化ガラス フロート強化ガラス 断熱性による区分 板ガラスの材料</p> <p>1種・2種・3種</p> <p>(16.11.1)</p> <p>(16.11.1)</p>	<p>⑥ 屋根及び庇張り</p>	<p>(18.6.1)</p> <table border="1"> <tr> <th>材料名</th> <th>規定値</th> <th>防火性能</th> <th>規定値</th> <th>施工箇所</th> </tr> <tr> <td>① 鋼物屋根 (鋼板材料厚0.002等)</td> <td>① 鋼</td> <td>不燃</td> <td>900g/㎡以下</td> <td></td> </tr> <tr> <td>② ビニル屋根 (鋼板材料厚0.003等)</td> <td>② 鋼</td> <td>不燃</td> <td>400g/㎡以下</td> <td></td> </tr> <tr> <td>③ 化学繊維屋根 (鋼板材料厚0.004等)</td> <td>③ 鋼</td> <td>不燃</td> <td>500g/㎡以下</td> <td></td> </tr> <tr> <td>④ 鋼物屋根 (鋼板材料厚0.004等)</td> <td>④ 鋼</td> <td>不燃</td> <td>350g/㎡以下</td> <td></td> </tr> </table> <p>施工完了後監督官指示の箇所、防火・防炎指定箇所を設ける。</p>	材料名	規定値	防火性能	規定値	施工箇所	① 鋼物屋根 (鋼板材料厚0.002等)	① 鋼	不燃	900g/㎡以下		② ビニル屋根 (鋼板材料厚0.003等)	② 鋼	不燃	400g/㎡以下		③ 化学繊維屋根 (鋼板材料厚0.004等)	③ 鋼	不燃	500g/㎡以下		④ 鋼物屋根 (鋼板材料厚0.004等)	④ 鋼	不燃	350g/㎡以下		<p>2. 芝</p> <p>3. 吹付けは</p> <p>4. その他</p>	<p>(21.2.1) (21.2.2)</p> <table border="1"> <tr> <th>材料</th> <th>記号</th> <th>仕様</th> <th>備考</th> </tr> <tr> <td>① A</td> <td>上</td> <td>クンタッキーブリュグラスB0型以上</td> <td></td> </tr> <tr> <td>② B</td> <td>下</td> <td>一般土工用</td> <td></td> </tr> </table> <p>① 吹付けは</p> <p>② 吹付けは</p> <p>③ 吹付けは</p> <p>④ 吹付けは</p> <p>⑤ 吹付けは</p> <p>⑥ 吹付けは</p> <p>⑦ 吹付けは</p> <p>⑧ 吹付けは</p> <p>⑨ 吹付けは</p> <p>⑩ 吹付けは</p> <p>⑪ 吹付けは</p> <p>⑫ 吹付けは</p> <p>⑬ 吹付けは</p> <p>⑭ 吹付けは</p> <p>⑮ 吹付けは</p> <p>⑯ 吹付けは</p> <p>⑰ 吹付けは</p> <p>⑱ 吹付けは</p> <p>⑲ 吹付けは</p> <p>⑳ 吹付けは</p> <p>㉑ 吹付けは</p> <p>㉒ 吹付けは</p> <p>㉓ 吹付けは</p> <p>㉔ 吹付けは</p> <p>㉕ 吹付けは</p> <p>㉖ 吹付けは</p> <p>㉗ 吹付けは</p> <p>㉘ 吹付けは</p> <p>㉙ 吹付けは</p> <p>㉚ 吹付けは</p> <p>㉛ 吹付けは</p> <p>㉜ 吹付けは</p> <p>㉝ 吹付けは</p> <p>㉞ 吹付けは</p> <p>㉟ 吹付けは</p> <p>㊱ 吹付けは</p> <p>㊲ 吹付けは</p> <p>㊳ 吹付けは</p> <p>㊴ 吹付けは</p> <p>㊵ 吹付けは</p> <p>㊶ 吹付けは</p> <p>㊷ 吹付けは</p> <p>㊸ 吹付けは</p> <p>㊹ 吹付けは</p> <p>㊺ 吹付けは</p>	材料	記号	仕様	備考	① A	上	クンタッキーブリュグラスB0型以上		② B	下	一般土工用																																																																																																																																																																																																																																																																																																																																																																																																																																																																																																												
材料名	規定値	防火性能	規定値	施工箇所																																																																																																																																																																																																																																																																																																																																																																																																																																																																																																																																																	
① 鋼物屋根 (鋼板材料厚0.002等)	① 鋼	不燃	900g/㎡以下																																																																																																																																																																																																																																																																																																																																																																																																																																																																																																																																																		
② ビニル屋根 (鋼板材料厚0.003等)	② 鋼	不燃	400g/㎡以下																																																																																																																																																																																																																																																																																																																																																																																																																																																																																																																																																		
③ 化学繊維屋根 (鋼板材料厚0.004等)	③ 鋼	不燃	500g/㎡以下																																																																																																																																																																																																																																																																																																																																																																																																																																																																																																																																																		
④ 鋼物屋根 (鋼板材料厚0.004等)	④ 鋼	不燃	350g/㎡以下																																																																																																																																																																																																																																																																																																																																																																																																																																																																																																																																																		
材料	記号	仕様	備考																																																																																																																																																																																																																																																																																																																																																																																																																																																																																																																																																		
① A	上	クンタッキーブリュグラスB0型以上																																																																																																																																																																																																																																																																																																																																																																																																																																																																																																																																																			
② B	下	一般土工用																																																																																																																																																																																																																																																																																																																																																																																																																																																																																																																																																			
<p>① 防火材料</p> <p>② 一般材料</p> <p>③ 実地ごしらえ</p>	<p>① 17章 建築工事 (17.1.1)</p> <p>防火材料の規定がある場合は、建築基準法に基づく材料同等の認定のものとする。</p> <p>JIS規格品 (17.2.2) (17.2.4) (17.2.5) (17.2.6)</p> <p>(17.2.2) (17.2.4) (17.2.5) (17.2.6)</p> <table border="1"> <tr> <th>材種</th> <th>規定値</th> <th>備考</th> </tr> <tr> <td>鉄面</td> <td>A種・B種・C種</td> <td>溶接部分はJIS-K-5633 プライマー1回塗</td> </tr> <tr> <td>モルタル面</td> <td>A種・B種</td> <td></td> </tr> <tr> <td>アースター面</td> <td>A種・B種</td> <td></td> </tr> <tr> <td>コンクリート面</td> <td>A種・B種</td> <td></td> </tr> <tr> <td>石コウボード</td> <td>A種・B種</td> <td></td> </tr> <tr> <td>石綿セメント板</td> <td>A種・B種</td> <td></td> </tr> <tr> <td>石綿セメント板(セメント)</td> <td>A種・B種</td> <td></td> </tr> </table> <p>詳細仕様書は、17.2.3表による。</p> <p>(17.3.1) (17.3.2) (17.3.3) (17.3.4)</p> <p>④ さび止め塗料塗り</p> <p>鉄面さび止め塗料の種類</p> <table border="1"> <tr> <th>種類</th> <th>施工箇所</th> <th>備考</th> </tr> <tr> <td>A</td> <td>屋外</td> <td>防錆性能が優れていることによる。</td> </tr> <tr> <td>B</td> <td>屋内</td> <td></td> </tr> <tr> <td>C</td> <td>屋外</td> <td></td> </tr> </table> <p>詳細仕様書は、17.3.4表による。</p> <p>さび止め塗料の塗り回数</p> <p>工場1回塗り1種、現場1回塗り2種、計2回塗りとする。</p> <p>(17.4.3) (17.4.2)</p> <p>(17.5.1) (17.5.1)</p> <p>(17.8.2) (17.8.1)</p> <p>(17.14.1)</p> <p>(12.1.12)</p>	材種	規定値	備考	鉄面	A種・B種・C種	溶接部分はJIS-K-5633 プライマー1回塗	モルタル面	A種・B種		アースター面	A種・B種		コンクリート面	A種・B種		石コウボード	A種・B種		石綿セメント板	A種・B種		石綿セメント板(セメント)	A種・B種		種類	施工箇所	備考	A	屋外	防錆性能が優れていることによる。	B	屋内		C	屋外		<p>⑦ 塗料</p> <p>⑧ カーペット敷き</p> <p>⑨ 断熱材</p> <p>⑩ 防湿層</p> <p>⑪ その他</p>	<p>(18.7.1) (18.7.1)</p> <p>(18.8.2) (18.8.3) (18.8.2) (18.8.4)</p> <table border="1"> <tr> <th>種類</th> <th>規定値</th> <th>防火性能</th> <th>規定値</th> <th>施工箇所</th> </tr> <tr> <td>① ニードルパンカーペット</td> <td>① ニードルパン</td> <td>不燃</td> <td>全断熱層</td> <td></td> </tr> <tr> <td>② フラッシュ</td> <td>② フラッシュ</td> <td>不燃</td> <td>全断熱層</td> <td></td> </tr> </table> <p>(18.9.2)</p> <table border="1"> <tr> <th>材種</th> <th>規定値</th> <th>備考</th> </tr> <tr> <td>① ポリスチレンフォーム断熱材</td> <td>① 断熱材</td> <td>厚さ(mm) 20・25・30・38・40</td> </tr> <tr> <td>② 発泡ウレタンフォーム断熱材</td> <td>② 断熱材</td> <td>厚さ(mm) 50・100</td> </tr> <tr> <td>③ ロックウール断熱材</td> <td>③ 断熱材</td> <td>JIS A 6303 厚さ(mm) 50・100・200</td> </tr> <tr> <td>④ グラスウール断熱材</td> <td>④ 断熱材</td> <td>JIS A 6306 2種1種厚さ(mm) 50・100・200</td> </tr> <tr> <td>⑤ 吹込み用断熱材</td> <td>⑤ 断熱材</td> <td>厚さ(mm) 100・200・300</td> </tr> <tr> <td>⑥ カレンフォーム吹付</td> <td>⑥ 断熱材</td> <td>厚さ(mm) 10・20・30・40</td> </tr> <tr> <td>⑦ ウレタンフォーム吹付</td> <td>⑦ 断熱材</td> <td>厚さ(mm) 10・20</td> </tr> </table> <p>(4.10.1)</p> <table border="1"> <tr> <th>仕様・規格</th> <th>厚さ(mm)</th> <th>施工箇所</th> </tr> <tr> <td>① ポリエチレンフィルム</td> <td>0.15</td> <td></td> </tr> <tr> <td>② ビニルフィルム</td> <td>0.10・0.15</td> <td>① 土間</td> </tr> </table> <p>フィルムの重ね合わせは重ねず継ぎ手(250mm以上重ね)とする。</p>	種類	規定値	防火性能	規定値	施工箇所	① ニードルパンカーペット	① ニードルパン	不燃	全断熱層		② フラッシュ	② フラッシュ	不燃	全断熱層		材種	規定値	備考	① ポリスチレンフォーム断熱材	① 断熱材	厚さ(mm) 20・25・30・38・40	② 発泡ウレタンフォーム断熱材	② 断熱材	厚さ(mm) 50・100	③ ロックウール断熱材	③ 断熱材	JIS A 6303 厚さ(mm) 50・100・200	④ グラスウール断熱材	④ 断熱材	JIS A 6306 2種1種厚さ(mm) 50・100・200	⑤ 吹込み用断熱材	⑤ 断熱材	厚さ(mm) 100・200・300	⑥ カレンフォーム吹付	⑥ 断熱材	厚さ(mm) 10・20・30・40	⑦ ウレタンフォーム吹付	⑦ 断熱材	厚さ(mm) 10・20	仕様・規格	厚さ(mm)	施工箇所	① ポリエチレンフィルム	0.15		② ビニルフィルム	0.10・0.15	① 土間	<p>1. 障子張り止め</p> <p>2. 障子</p> <p>3. カーテン</p> <p>4. フラインド</p> <p>5. 障子敷き</p> <p>6. ステンレス張り及びコンロ</p> <p>7. 床</p> <p>8. 水切</p> <p>9. フローリング及び</p> <p>10. 高所開口</p> <p>11. 表示文字</p> <p>12. つまみマット</p> <p>13. 集塵機</p> <p>14. ゴムウェーター</p> <p>15. OHPスクリーン</p> <p>16. 避難用救助機</p> <p>17. パーティション</p> <p>18. 郵便受</p> <p>19. 視察用補助ブロック</p> <p>20. 点検口</p> <p>21. スプリング式大型スクリーン</p> <p>22. エレベーター</p> <p>23. その他</p>	<p>① 22章 建築工事 (22.1.2)</p> <p>② 22章 建築工事 (22.1.4)</p> <p>(22.3.1) (22.3.2) (22.3.3)</p> <table border="1"> <tr> <th>施工箇所</th> <th>品名</th> <th>規定値</th> <th>備考</th> </tr> <tr> <td>① 外装用</td> <td>① 外装用</td> <td>ステンレス製・アルミニウム製</td> <td>ステンレス製・アルミニウム製</td> </tr> <tr> <td>② 内装用</td> <td>② 内装用</td> <td>ステンレス製・アルミニウム製</td> <td>ステンレス製・アルミニウム製</td> </tr> </table> <p>③ 22章 建築工事 (22.4.1)</p> <table border="1"> <tr> <th>材料</th> <th>規定値</th> <th>備考</th> </tr> <tr> <td>① アルミニウム合金</td> <td>① アルミニウム合金</td> <td>厚さ(mm) 1.5 W25 W34 W80 W100</td> </tr> <tr> <td>② ステンレス鋼</td> <td>② ステンレス鋼</td> <td>厚さ(mm) 0.1 W0.15 W0.2</td> </tr> </table> <p>④ 22章 建築工事 (22.5.1)</p> <table border="1"> <tr> <th>材料</th> <th>規定値</th> <th>備考</th> </tr> <tr> <td>① 鋼物</td> <td>① 鋼物</td> <td>厚さ(mm) 2.5φmm以下</td> </tr> <tr> <td>② ビット</td> <td>② ビット</td> <td>厚さ100mm切込鋼材4φmm以下</td> </tr> </table> <p>⑤ 22章 建築工事 (22.6.1)</p> <table border="1"> <tr> <th>材料</th> <th>規定値</th> <th>備考</th> </tr> <tr> <td>① 鋼物</td> <td>① 鋼物</td> <td>厚さ(mm) 2.5φmm以下</td> </tr> <tr> <td>② ビット</td> <td>② ビット</td> <td>厚さ100mm切込鋼材4φmm以下</td> </tr> </table> <p>⑥ 22章 建築工事 (22.7.1)</p> <table border="1"> <tr> <th>材料</th> <th>規定値</th> <th>備考</th> </tr> <tr> <td>① 鋼物</td> <td>① 鋼物</td> <td>厚さ(mm) 2.5φmm以下</td> </tr> <tr> <td>② ビット</td> <td>② ビット</td> <td>厚さ100mm切込鋼材4φmm以下</td> </tr> </table> <p>⑦ 22章 建築工事 (22.8.1)</p> <table border="1"> <tr> <th>材料</th> <th>規定値</th> <th>備考</th> </tr> <tr> <td>① 鋼物</td> <td>① 鋼物</td> <td>厚さ(mm) 2.5φmm以下</td> </tr> <tr> <td>② ビット</td> <td>② ビット</td> <td>厚さ100mm切込鋼材4φmm以下</td> </tr> </table> <p>⑧ 22章 建築工事 (22.9.1)</p> <table border="1"> <tr> <th>材料</th> <th>規定値</th> <th>備考</th> </tr> <tr> <td>① 鋼物</td> <td>① 鋼物</td> <td>厚さ(mm) 2.5φmm以下</td> </tr> <tr> <td>② ビット</td> <td>② ビット</td> <td>厚さ100mm切込鋼材4φmm以下</td> </tr> </table> <p>⑨ 22章 建築工事 (22.10.1)</p> <table border="1"> <tr> <th>材料</th> <th>規定値</th> <th>備考</th> </tr> <tr> <td>① 鋼物</td> <td>① 鋼物</td> <td>厚さ(mm) 2.5φmm以下</td> </tr> <tr> <td>② ビット</td> <td>② ビット</td> <td>厚さ100mm切込鋼材4φmm以下</td> </tr> </table> <p>⑩ 22章 建築工事 (22.11.1)</p> <table border="1"> <tr> <th>材料</th> <th>規定値</th> <th>備考</th> </tr> <tr> <td>① 鋼物</td> <td>① 鋼物</td> <td>厚さ(mm) 2.5φmm以下</td> </tr> <tr> <td>② ビット</td> <td>② ビット</td> <td>厚さ100mm切込鋼材4φmm以下</td> </tr> </table> <p>⑪ 22章 建築工事 (22.12.1)</p> <table border="1"> <tr> <th>材料</th> <th>規定値</th> <th>備考</th> </tr> <tr> <td>① 鋼物</td> <td>① 鋼物</td> <td>厚さ(mm) 2.5φmm以下</td> </tr> <tr> <td>② ビット</td> <td>② ビット</td> <td>厚さ100mm切込鋼材4φmm以下</td> </tr> </table> <p>⑫ 22章 建築工事 (22.13.1)</p> <table border="1"> <tr> <th>材料</th> <th>規定値</th> <th>備考</th> </tr> <tr> <td>① 鋼物</td> <td>① 鋼物</td> <td>厚さ(mm) 2.5φmm以下</td> </tr> <tr> <td>② ビット</td> <td>② ビット</td> <td>厚さ100mm切込鋼材4φmm以下</td> </tr> </table> <p>⑬ 22章 建築工事 (22.14.1)</p> <table border="1"> <tr> <th>材料</th> <th>規定値</th> <th>備考</th> </tr> <tr> <td>① 鋼物</td> <td>① 鋼物</td> <td>厚さ(mm) 2.5φmm以下</td> </tr> <tr> <td>② ビット</td> <td>② ビット</td> <td>厚さ100mm切込鋼材4φmm以下</td> </tr> </table> <p>⑭ 22章 建築工事 (22.15.1)</p> <table border="1"> <tr> <th>材料</th> <th>規定値</th> <th>備考</th> </tr> <tr> <td>① 鋼物</td> <td>① 鋼物</td> <td>厚さ(mm) 2.5φmm以下</td> </tr> <tr> <td>② ビット</td> <td>② ビット</td> <td>厚さ100mm切込鋼材4φmm以下</td> </tr> </table> <p>⑮ 22章 建築工事 (22.16.1)</p> <table border="1"> <tr> <th>材料</th> <th>規定値</th> <th>備考</th> </tr> <tr> <td>① 鋼物</td> <td>① 鋼物</td> <td>厚さ(mm) 2.5φmm以下</td> </tr> <tr> <td>② ビット</td> <td>② ビット</td> <td>厚さ100mm切込鋼材4φmm以下</td> </tr> </table> <p>⑯ 22章 建築工事 (22.17.1)</p> <table border="1"> <tr> <th>材料</th> <th>規定値</th> <th>備考</th> </tr> <tr> <td>① 鋼物</td> <td>① 鋼物</td> <td>厚さ(mm) 2.5φmm以下</td> </tr> <tr> <td>② ビット</td> <td>② ビット</td> <td>厚さ100mm切込鋼材4φmm以下</td> </tr> </table> <p>⑰ 22章 建築工事 (22.18.1)</p> <table border="1"> <tr> <th>材料</th> <th>規定値</th> <th>備考</th> </tr> <tr> <td>① 鋼物</td> <td>① 鋼物</td> <td>厚さ(mm) 2.5φmm以下</td> </tr> <tr> <td>② ビット</td> <td>② ビット</td> <td>厚さ100mm切込鋼材4φmm以下</td> </tr> </table> <p>⑱ 22章 建築工事 (22.19.1)</p> <table border="1"> <tr> <th>材料</th> <th>規定値</th> <th>備考</th> </tr> <tr> <td>① 鋼物</td> <td>① 鋼物</td> <td>厚さ(mm) 2.5φmm以下</td> </tr> <tr> <td>② ビット</td> <td>② ビット</td> <td>厚さ100mm切込鋼材4φmm以下</td> </tr> </table> <p>⑲ 22章 建築工事 (22.20.1)</p> <table border="1"> <tr> <th>材料</th> <th>規定値</th> <th>備考</th> </tr> <tr> <td>① 鋼物</td> <td>① 鋼物</td> <td>厚さ(mm) 2.5φmm以下</td> </tr> <tr> <td>② ビット</td> <td>② ビット</td> <td>厚さ100mm切込鋼材4φmm以下</td> </tr> </table> <p>⑳ 22章 建築工事 (22.21.1)</p> <table border="1"> <tr> <th>材料</th> <th>規定値</th> <th>備考</th> </tr> <tr> <td>① 鋼物</td> <td>① 鋼物</td> <td>厚さ(mm) 2.5φmm以下</td> </tr> <tr> <td>② ビット</td> <td>② ビット</td> <td>厚さ100mm切込鋼材4φmm以下</td> </tr> </table> <p>㉑ 22章 建築工事 (22.22.1)</p> <table border="1"> <tr> <th>材料</th> <th>規定値</th> <th>備考</th> </tr> <tr> <td>① 鋼物</td> <td>① 鋼物</td> <td>厚さ(mm) 2.5φmm以下</td> </tr> <tr> <td>② ビット</td> <td>② ビット</td> <td>厚さ100mm切込鋼材4φmm以下</td> </tr> </table> <p>㉒ 22章 建築工事 (22.23.1)</p> <table border="1"> <tr> <th>材料</th> <th>規定値</th> <th>備考</th> </tr> <tr> <td>① 鋼物</td> <td>① 鋼物</td> <td>厚さ(mm) 2.5φmm以下</td> </tr> <tr> <td>② ビット</td> <td>② ビット</td> <td>厚さ100mm切込鋼材4φmm以下</td> </tr> </table> <p>㉓ 22章 建築工事 (22.24.1)</p> <table border="1"> <tr> <th>材料</th> <th>規定値</th> <th>備考</th> </tr> <tr> <td>① 鋼物</td> <td>① 鋼物</td> <td>厚さ(mm) 2.5φmm以下</td> </tr> <tr> <td>② ビット</td> <td>② ビット</td> <td>厚さ100mm切込鋼材4φmm以下</td> </tr> </table> <p>㉔ 22章 建築工事 (22.25.1)</p> <table border="1"> <tr> <th>材料</th> <th>規定値</th> <th>備考</th> </tr> <tr> <td>① 鋼物</td> <td>① 鋼物</td> <td>厚さ(mm) 2.5φmm以下</td> </tr> <tr> <td>② ビット</td> <td>② ビット</td> <td>厚さ100mm切込鋼材4φmm以下</td> </tr> </table> <p>㉕ 22章 建築工事 (22.26.1)</p> <table border="1"> <tr> <th>材料</th> <th>規定値</th> <th>備考</th> </tr> <tr> <td>① 鋼物</td> <td>① 鋼物</td> <td>厚さ(mm) 2.5φmm以下</td> </tr> <tr> <td>② ビット</td> <td>② ビット</td> <td>厚さ100mm切込鋼材4φmm以下</td> </tr> </table> <p>㉖ 22章 建築工事 (22.27.1)</p> <table border="1"> <tr> <th>材料</th> <th>規定値</th> <th>備考</th> </tr> <tr> <td>① 鋼物</td> <td>① 鋼物</td> <td>厚さ(mm) 2.5φmm以下</td> </tr> <tr> <td>② ビット</td> <td>② ビット</td> <td>厚さ100mm切込鋼材4φmm以下</td> </tr> </table> <p>㉗ 22章 建築工事 (22.28.1)</p> <table border="1"> <tr> <th>材料</th> <th>規定値</th> <th>備考</th> </tr> <tr> <td>① 鋼物</td> <td>① 鋼物</td> <td>厚さ(mm) 2.5φmm以下</td> </tr> <tr> <td>② ビット</td> <td>② ビット</td> <td>厚さ100mm切込鋼材4φmm以下</td> </tr> </table> <p>㉘ 22章 建築工事 (22.29.1)</p> <table border="1"> <tr> <th>材料</th> <th>規定値</th> <th>備考</th> </tr> <tr> <td>① 鋼物</td> <td>① 鋼物</td> <td>厚さ(mm) 2.5φmm以下</td> </tr> <tr> <td>② ビット</td> <td>② ビット</td> <td>厚さ100mm切込鋼材4φmm以下</td> </tr> </table> <p>㉙ 22章 建築工事 (22.30.1)</p> <table border="1"> <tr> <th>材料</th> <th>規定値</th> <th>備考</th> </tr> <tr> <td>① 鋼物</td> <td>① 鋼物</td> <td>厚さ(mm) 2.5φmm以下</td> </tr> <tr> <td>② ビット</td> <td>② ビット</td> <td>厚さ100mm切込鋼材4φmm以下</td> </tr> </table> <p>㉚ 22章 建築工事 (22.31.1)</p> <table border="1"> <tr> <th>材料</th> <th>規定値</th> <th>備考</th> </tr> <tr> <td>① 鋼物</td> <td>① 鋼物</td> <td>厚さ(mm) 2.5φmm以下</td> </tr> <tr> <td>② ビット</td> <td>② ビット</td> <td>厚さ100mm切込鋼材4φmm以下</td> </tr> </table> <p>㉛ 22章 建築工事 (22.32.1)</p> <table border="1"> <tr> <th>材料</th> <th>規定値</th> <th>備考</th> </tr> <tr> <td>① 鋼物</td> <td>① 鋼物</td> <td>厚さ(mm) 2.5φmm以下</td> </tr> <tr> <td>② ビット</td> <td>② ビット</td> <td>厚さ100mm切込鋼材4φmm以下</td> </tr> </table> <p>㉜ 22章 建築工事 (22.33.1)</p> <table border="1"> <tr> <th>材料</th> <th>規定値</th> <th>備考</th> </tr> <tr> <td>① 鋼物</td> <td>① 鋼物</td> <td>厚さ(mm) 2.5φmm以下</td> </tr> <tr> <td>② ビット</td> <td>② ビット</td> <td>厚さ100mm切込鋼材4φmm以下</td> </tr> </table> <p>㉝ 22章 建築工事 (22.34.1)</p> <table border="1"> <tr> <th>材料</th> <th>規定値</th> <th>備考</th> </tr> <tr> <td>① 鋼物</td> <td>① 鋼物</td> <td>厚さ(mm) 2.5φmm以下</td> </tr> <tr> <td>② ビット</td> <td>② ビット</td> <td>厚さ100mm切込鋼材4φmm以下</td> </tr> </table> <p>㉞ 22章 建築工事 (22.35.1)</p> <table border="1"> <tr> <th>材料</th> <th>規定値</th> <th>備考</th> </tr> <tr> <td>① 鋼物</td> <td>① 鋼物</td> <td>厚さ(mm) 2.5φmm以下</td> </tr> <tr> <td>② ビット</td> <td>② ビット</td> <td>厚さ100mm切込鋼材4φmm以下</td> </tr> </table> <p>㉟ 22章 建築工事 (22.36.1)</p> <table border="1"> <tr> <th>材料</th> <th>規定値</th> <th>備考</th> </tr> <tr> <td>① 鋼物</td> <td>① 鋼物</td> <td>厚さ(mm) 2.5φmm以下</td> </tr> <tr> <td>② ビット</td> <td>② ビット</td> <td>厚さ100mm切込鋼材4φmm以下</td> </tr> </table> <p>㊱ 22章 建築工事 (22.37.1)</p> <table border="1"> <tr> <th>材料</th> <th>規定値</th> <th>備考</th> </tr> <tr> <td>① 鋼物</td> <td>① 鋼物</td> <td>厚さ(mm) 2.5φmm以下</td> </tr> <tr> <td>② ビット</td> <td>② ビット</td> <td>厚さ100mm切込鋼材4φmm以下</td> </tr> </table> <p>㊲ 22章 建築工事 (22.38.1)</p> <table border="1"> <tr> <th>材料</th> <th>規定値</th> <th>備考</th> </tr> <tr> <td>① 鋼物</td> <td>① 鋼物</td> <td>厚さ(mm) 2.5φmm以下</td> </tr> <tr> <td>② ビット</td> <td>② ビット</td> <td>厚さ100mm切込鋼材4φmm以下</td> </tr> </table> <p>㊳ 22章 建築工事 (22.39.1)</p> <table border="1"> <tr> <th>材料</th> <th>規定値</th> <th>備考</th> </tr> <tr> <td>① 鋼物</td> <td>① 鋼物</td> <td>厚さ(mm) 2.5φmm以下</td> </tr> <tr> <td>② ビット</td> <td>② ビット</td> <td>厚さ100mm切込鋼材4φmm以下</td> </tr> </table> <p>㊴ 22章 建築工事 (22.40.1)</p> <table border="1"> <tr> <th>材料</th> <th>規定値</th> <th>備考</th> </tr> <tr> <td>① 鋼物</td> <td>① 鋼物</td> <td>厚さ(mm) 2.5φmm以下</td> </tr> <tr> <td>② ビット</td> <td>② ビット</td> <td>厚さ100mm切込鋼材4φmm以下</td> </tr> </table> <p>㊵ 22章 建築工事 (22.41.1)</p> <table border="1"> <tr> <th>材料</th> <th>規定値</th> <th>備考</th> </tr> <tr> <td>① 鋼物</td> <td>① 鋼物</td> <td>厚さ(mm) 2.5φmm以下</td> </tr> <tr> <td>② ビット</td> <td>② ビット</td> <td>厚さ100mm切込鋼材4φmm以下</td> </tr> </table> <p>㊶ 22章 建築工事 (22.42.1)</p> <table border="1"> <tr> <th>材料</th> <th>規定値</th> <th>備考</th> </tr> <tr> <td>① 鋼物</td> <td>① 鋼物</td> <td>厚さ(mm) 2.5φmm以下</td> </tr> <tr> <td>② ビット</td> <td>② ビット</td> <td>厚さ100mm切込鋼材4φmm以下</td> </tr> </table> <p>㊷ 22章 建築工事 (22.43.1)</p> <table border="1"> <tr> <th>材料</th> <th>規定値</th> <th>備考</th> </tr> <tr> <td>① 鋼物</td> <td>① 鋼物</td> <td>厚さ(mm) 2.5φmm以下</td> </tr> <tr> <td>② ビット</td> <td>② ビット</td> <td>厚さ100mm切込鋼材4φmm以下</td> </tr> </table> <p>㊸ 22章 建築工事 (22.44.1)</p> <table border="1"> <tr> <th>材料</th> <th>規定値</th> <th>備考</th> </tr> <tr> <td>① 鋼物</td> <td>① 鋼物</td> <td>厚さ(mm) 2.5φmm以下</td> </tr> <tr> <td>② ビット</td> <td>② ビット</td> <td>厚さ100mm切込鋼材4φmm以下</td> </tr> </table> <p>㊹ 22章 建築工事 (22.45.1)</p> <table border="1"> <tr> <th>材料</th> <th>規定値</th> <th>備考</th> </tr> <tr> <td>① 鋼物</td> <td>① 鋼物</td> <td>厚さ(mm) 2.5φmm以下</td> </tr> <tr> <td>② ビット</td> <td>② ビット</td> <td>厚さ100mm切込鋼材4φmm以下</td> </tr> </table> <p>㊺ 22章 建築工事 (22.46.1)</p> <table border="1"> <tr> <th>材料</th> <th>規定値</th> <th>備考</th> </tr> <tr> <td>① 鋼物</td> <td>① 鋼物</td> <td>厚さ(mm) 2.5φmm以下</td> </tr> <tr> <td>② ビット</td> <td>② ビット</td> <td>厚さ100mm切込鋼材4φmm以下</td> </tr> </table> <p>㊻ 22章 建築工事 (22.47.1)</p> <table border="1"> <tr> <th>材料</th> <th>規定値</th> <th>備考</th> </tr> <tr> <td>① 鋼物</td> <td>① 鋼物</td> <td>厚さ(mm) 2.5φmm以下</td> </tr> <tr> <td>② ビット</td> <td>② ビット</td> <td>厚さ100mm切込鋼材4φmm以下</td> </tr> </table> <p>㊼ 22章 建築工事 (22.48.1)</p> <table border="1"> <tr> <th>材料</th> <th>規定値</th> <th>備考</th> </tr> <tr> <td>① 鋼物</td> <td>① 鋼物</td> <td>厚さ(mm) 2.5φmm以下</td> </tr> <tr> <td>② ビット</td> <td>② ビット</td> <td>厚さ100mm切込鋼材4φmm以下</td> </tr> </table> <p>㊽ 22章 建築工事 (22.49.1)</p> <table border="1"> <tr> <th>材料</th> <th>規定値</th> <th>備考</th> </tr> <tr> <td>① 鋼物</td> <td>① 鋼物</td> <td>厚さ(mm) 2.5φmm以下</td> </tr> <tr> <td>② ビット</td> <td>② ビット</td> <td>厚さ100mm切込鋼材4φmm以下</td> </tr> </table> <p>㊾ 22章 建築工事 (22.50.1)</p> <table border="1"> <tr> <th>材料</th> <th>規定値</th> <th>備考</th> </tr> <tr> <td>① 鋼物</td> <td>① 鋼物</td> <td>厚さ(mm) 2.5φmm以下</td> </tr> <tr> <td>② ビット</td> <td>② ビット</td> <td>厚さ100mm切込鋼材4φmm以下</td> </tr> </table> <p>㊿ 22章 建築工事 (22.51.1)</p> <table border="1"> <tr> <th>材料</th> <th>規定値</th> <th>備考</th> </tr> <tr> <td>① 鋼物</td> <td>① 鋼物</td> <td>厚さ(mm) 2.5φmm以下</td> </tr> <tr> <td>② ビット</td> <td>② ビット</td> <td>厚さ100mm切込鋼材4φmm以下</td> </tr> </table>	施工箇所	品名	規定値	備考	① 外装用	① 外装用	ステンレス製・アルミニウム製	ステンレス製・アルミニウム製	② 内装用	② 内装用	ステンレス製・アルミニウム製	ステンレス製・アルミニウム製	材料	規定値	備考	① アルミニウム合金	① アルミニウム合金	厚さ(mm) 1.5 W25 W34 W80 W100	② ステンレス鋼	② ステンレス鋼	厚さ(mm) 0.1 W0.15 W0.2	材料	規定値	備考	① 鋼物	① 鋼物	厚さ(mm) 2.5φmm以下	② ビット	② ビット	厚さ100mm切込鋼材4φmm以下	材料	規定値	備考	① 鋼物	① 鋼物	厚さ(mm) 2.5φmm以下	② ビット	② ビット	厚さ100mm切込鋼材4φmm以下	材料	規定値	備考	① 鋼物	① 鋼物	厚さ(mm) 2.5φmm以下	② ビット	② ビット	厚さ100mm切込鋼材4φmm以下	材料	規定値	備考	① 鋼物	① 鋼物	厚さ(mm) 2.5φmm以下	② ビット	② ビット	厚さ100mm切込鋼材4φmm以下	材料	規定値	備考	① 鋼物	① 鋼物	厚さ(mm) 2.5φmm以下	② ビット	② ビット	厚さ100mm切込鋼材4φmm以下	材料	規定値	備考	① 鋼物	① 鋼物	厚さ(mm) 2.5φmm以下	② ビット	② ビット	厚さ100mm切込鋼材4φmm以下	材料	規定値	備考	① 鋼物	① 鋼物	厚さ(mm) 2.5φmm以下	② ビット	② ビット	厚さ100mm切込鋼材4φmm以下	材料	規定値	備考	① 鋼物	① 鋼物	厚さ(mm) 2.5φmm以下	② ビット	② ビット	厚さ100mm切込鋼材4φmm以下	材料	規定値	備考	① 鋼物	① 鋼物	厚さ(mm) 2.5φmm以下	② ビット	② ビット	厚さ100mm切込鋼材4φmm以下	材料	規定値	備考	① 鋼物	① 鋼物	厚さ(mm) 2.5φmm以下	② ビット	② ビット	厚さ100mm切込鋼材4φmm以下	材料	規定値	備考	① 鋼物	① 鋼物	厚さ(mm) 2.5φmm以下	② ビット	② ビット	厚さ100mm切込鋼材4φmm以下	材料	規定値	備考	① 鋼物	① 鋼物	厚さ(mm) 2.5φmm以下	② ビット	② ビット	厚さ100mm切込鋼材4φmm以下	材料	規定値	備考	① 鋼物	① 鋼物	厚さ(mm) 2.5φmm以下	② ビット	② ビット	厚さ100mm切込鋼材4φmm以下	材料	規定値	備考	① 鋼物	① 鋼物	厚さ(mm) 2.5φmm以下	② ビット	② ビット	厚さ100mm切込鋼材4φmm以下	材料	規定値	備考	① 鋼物	① 鋼物	厚さ(mm) 2.5φmm以下	② ビット	② ビット	厚さ100mm切込鋼材4φmm以下	材料	規定値	備考	① 鋼物	① 鋼物	厚さ(mm) 2.5φmm以下	② ビット	② ビット	厚さ100mm切込鋼材4φmm以下	材料	規定値	備考	① 鋼物	① 鋼物	厚さ(mm) 2.5φmm以下	② ビット	② ビット	厚さ100mm切込鋼材4φmm以下	材料	規定値	備考	① 鋼物	① 鋼物	厚さ(mm) 2.5φmm以下	② ビット	② ビット	厚さ100mm切込鋼材4φmm以下	材料	規定値	備考	① 鋼物	① 鋼物	厚さ(mm) 2.5φmm以下	② ビット	② ビット	厚さ100mm切込鋼材4φmm以下	材料	規定値	備考	① 鋼物	① 鋼物	厚さ(mm) 2.5φmm以下	② ビット	② ビット	厚さ100mm切込鋼材4φmm以下	材料	規定値	備考	① 鋼物	① 鋼物	厚さ(mm) 2.5φmm以下	② ビット	② ビット	厚さ100mm切込鋼材4φmm以下	材料	規定値	備考	① 鋼物	① 鋼物	厚さ(mm) 2.5φmm以下	② ビット	② ビット	厚さ100mm切込鋼材4φmm以下	材料	規定値	備考	① 鋼物	① 鋼物	厚さ(mm) 2.5φmm以下	② ビット	② ビット	厚さ100mm切込鋼材4φmm以下	材料	規定値	備考	① 鋼物	① 鋼物	厚さ(mm) 2.5φmm以下	② ビット	② ビット	厚さ100mm切込鋼材4φmm以下	材料	規定値	備考	① 鋼物	① 鋼物	厚さ(mm) 2.5φmm以下	② ビット	② ビット	厚さ100mm切込鋼材4φmm以下	材料	規定値	備考	① 鋼物	① 鋼物	厚さ(mm) 2.5φmm以下	② ビット	② ビット	厚さ100mm切込鋼材4φmm以下	材料	規定値	備考	① 鋼物	① 鋼物	厚さ(mm) 2.5φmm以下	② ビット	② ビット	厚さ100mm切込鋼材4φmm以下	材料	規定値	備考	① 鋼物	① 鋼物	厚さ(mm) 2.5φmm以下	② ビット	② ビット	厚さ100mm切込鋼材4φmm以下	材料	規定値	備考	① 鋼物	① 鋼物	厚さ(mm) 2.5φmm以下	② ビット	② ビット	厚さ100mm切込鋼材4φmm以下	材料	規定値	備考	① 鋼物	① 鋼物	厚さ(mm) 2.5φmm以下	② ビット	② ビット	厚さ100mm切込鋼材4φmm以下	材料	規定値	備考	① 鋼物	① 鋼物	厚さ(mm) 2.5φmm以下	② ビット	② ビット	厚さ100mm切込鋼材4φmm以下	材料	規定値	備考	① 鋼物	① 鋼物	厚さ(mm) 2.5φmm以下	② ビット	② ビット	厚さ100mm切込鋼材4φmm以下	材料	規定値	備考	① 鋼物	① 鋼物	厚さ(mm) 2.5φmm以下	② ビット	② ビット	厚さ100mm切込鋼材4φmm以下	材料	規定値	備考	① 鋼物	① 鋼物	厚さ(mm) 2.5φmm以下	② ビット	② ビット	厚さ100mm切込鋼材4φmm以下	材料	規定値	備考	① 鋼物	① 鋼物	厚さ(mm) 2.5φmm以下	② ビット	② ビット	厚さ100mm切込鋼材4φmm以下	材料	規定値	備考	① 鋼物	① 鋼物	厚さ(mm) 2.5φmm以下	② ビット	② ビット	厚さ100mm切込鋼材4φmm以下	材料	規定値	備考	① 鋼物	① 鋼物	厚さ(mm) 2.5φmm以下	② ビット	② ビット	厚さ100mm切込鋼材4φmm以下	材料	規定値	備考	① 鋼物	① 鋼物	厚さ(mm) 2.5φmm以下	② ビット	② ビット	厚さ100mm切込鋼材4φmm以下	材料	規定値	備考	① 鋼物	① 鋼物	厚さ(mm) 2.5φmm以下	② ビット	② ビット	厚さ100mm切込鋼材4φmm以下	材料	規定値	備考	① 鋼物	① 鋼物	厚さ(mm) 2.5φmm以下	② ビット	② ビット	厚さ100mm切込鋼材4φmm以下	材料	規定値	備考	① 鋼物	① 鋼物	厚さ(mm) 2.5φmm以下	② ビット	② ビット	厚さ100mm切込鋼材4φmm以下	材料	規定値	備考	① 鋼物	① 鋼物	厚さ(mm) 2.5φmm以下	② ビット	② ビット	厚さ100mm切込鋼材4φmm以下	材料	規定値	備考	① 鋼物	① 鋼物	厚さ(mm) 2.5φmm以下	② ビット	② ビット	厚さ100mm切込鋼材4φmm以下	材料	規定値	備考	① 鋼物	① 鋼物	厚さ(mm) 2.5φmm以下	② ビット	② ビット	厚さ100mm切込鋼材4φmm以下	材料	規定値	備考	① 鋼物	① 鋼物	厚さ(mm) 2.5φmm以下	② ビット	② ビット	厚さ100mm切込鋼材4φmm以下	材料	規定値	備考	① 鋼物	① 鋼物	厚さ(mm) 2.5φmm以下	② ビット	② ビット	厚さ100mm切込鋼材4φmm以下	材料	規定値	備考	① 鋼物	① 鋼物	厚さ(mm) 2.5φmm以下	② ビット	② ビット	厚さ100mm切込鋼材4φmm以下
材種	規定値	備考																																																																																																																																																																																																																																																																																																																																																																																																																																																																																																																																																			
鉄面	A種・B種・C種	溶接部分はJIS-K-5633 プライマー1回塗																																																																																																																																																																																																																																																																																																																																																																																																																																																																																																																																																			
モルタル面	A種・B種																																																																																																																																																																																																																																																																																																																																																																																																																																																																																																																																																				
アースター面	A種・B種																																																																																																																																																																																																																																																																																																																																																																																																																																																																																																																																																				
コンクリート面	A種・B種																																																																																																																																																																																																																																																																																																																																																																																																																																																																																																																																																				
石コウボード	A種・B種																																																																																																																																																																																																																																																																																																																																																																																																																																																																																																																																																				
石綿セメント板	A種・B種																																																																																																																																																																																																																																																																																																																																																																																																																																																																																																																																																				
石綿セメント板(セメント)	A種・B種																																																																																																																																																																																																																																																																																																																																																																																																																																																																																																																																																				
種類	施工箇所	備考																																																																																																																																																																																																																																																																																																																																																																																																																																																																																																																																																			
A	屋外	防錆性能が優れていることによる。																																																																																																																																																																																																																																																																																																																																																																																																																																																																																																																																																			
B	屋内																																																																																																																																																																																																																																																																																																																																																																																																																																																																																																																																																				
C	屋外																																																																																																																																																																																																																																																																																																																																																																																																																																																																																																																																																				
種類	規定値	防火性能	規定値	施工箇所																																																																																																																																																																																																																																																																																																																																																																																																																																																																																																																																																	
① ニードルパンカーペット	① ニードルパン	不燃	全断熱層																																																																																																																																																																																																																																																																																																																																																																																																																																																																																																																																																		
② フラッシュ	② フラッシュ	不燃	全断熱層																																																																																																																																																																																																																																																																																																																																																																																																																																																																																																																																																		
材種	規定値	備考																																																																																																																																																																																																																																																																																																																																																																																																																																																																																																																																																			
① ポリスチレンフォーム断熱材	① 断熱材	厚さ(mm) 20・25・30・38・40																																																																																																																																																																																																																																																																																																																																																																																																																																																																																																																																																			
② 発泡ウレタンフォーム断熱材	② 断熱材	厚さ(mm) 50・100																																																																																																																																																																																																																																																																																																																																																																																																																																																																																																																																																			
③ ロックウール断熱材	③ 断熱材	JIS A 6303 厚さ(mm) 50・100・200																																																																																																																																																																																																																																																																																																																																																																																																																																																																																																																																																			
④ グラスウール断熱材	④ 断熱材	JIS A 6306 2種1種厚さ(mm) 50・100・200																																																																																																																																																																																																																																																																																																																																																																																																																																																																																																																																																			
⑤ 吹込み用断熱材	⑤ 断熱材	厚さ(mm) 100・200・300																																																																																																																																																																																																																																																																																																																																																																																																																																																																																																																																																			
⑥ カレンフォーム吹付	⑥ 断熱材	厚さ(mm) 10・20・30・40																																																																																																																																																																																																																																																																																																																																																																																																																																																																																																																																																			
⑦ ウレタンフォーム吹付	⑦ 断熱材	厚さ(mm) 10・20																																																																																																																																																																																																																																																																																																																																																																																																																																																																																																																																																			
仕様・規格	厚さ(mm)	施工箇所																																																																																																																																																																																																																																																																																																																																																																																																																																																																																																																																																			
① ポリエチレンフィルム	0.15																																																																																																																																																																																																																																																																																																																																																																																																																																																																																																																																																				
② ビニルフィルム	0.10・0.15	① 土間																																																																																																																																																																																																																																																																																																																																																																																																																																																																																																																																																			
施工箇所	品名	規定値	備考																																																																																																																																																																																																																																																																																																																																																																																																																																																																																																																																																		
① 外装用	① 外装用	ステンレス製・アルミニウム製	ステンレス製・アルミニウム製																																																																																																																																																																																																																																																																																																																																																																																																																																																																																																																																																		
② 内装用	② 内装用	ステンレス製・アルミニウム製	ステンレス製・アルミニウム製																																																																																																																																																																																																																																																																																																																																																																																																																																																																																																																																																		
材料	規定値	備考																																																																																																																																																																																																																																																																																																																																																																																																																																																																																																																																																			
① アルミニウム合金	① アルミニウム合金	厚さ(mm) 1.5 W25 W34 W80 W100																																																																																																																																																																																																																																																																																																																																																																																																																																																																																																																																																			
② ステンレス鋼	② ステンレス鋼	厚さ(mm) 0.1 W0.15 W0.2																																																																																																																																																																																																																																																																																																																																																																																																																																																																																																																																																			
材料	規定値	備考																																																																																																																																																																																																																																																																																																																																																																																																																																																																																																																																																			
① 鋼物	① 鋼物	厚さ(mm) 2.5φmm以下																																																																																																																																																																																																																																																																																																																																																																																																																																																																																																																																																			
② ビット	② ビット	厚さ100mm切込鋼材4φmm以下																																																																																																																																																																																																																																																																																																																																																																																																																																																																																																																																																			
材料	規定値	備考																																																																																																																																																																																																																																																																																																																																																																																																																																																																																																																																																			
① 鋼物	① 鋼物	厚さ(mm) 2.5φmm以下																																																																																																																																																																																																																																																																																																																																																																																																																																																																																																																																																			
② ビット	② ビット	厚さ100mm切込鋼材4φmm以下																																																																																																																																																																																																																																																																																																																																																																																																																																																																																																																																																			
材料	規定値	備考																																																																																																																																																																																																																																																																																																																																																																																																																																																																																																																																																			
① 鋼物	① 鋼物	厚さ(mm) 2.5φmm以下																																																																																																																																																																																																																																																																																																																																																																																																																																																																																																																																																			
② ビット	② ビット	厚さ100mm切込鋼材4φmm以下																																																																																																																																																																																																																																																																																																																																																																																																																																																																																																																																																			
材料	規定値	備考																																																																																																																																																																																																																																																																																																																																																																																																																																																																																																																																																			
① 鋼物	① 鋼物	厚さ(mm) 2.5φmm以下																																																																																																																																																																																																																																																																																																																																																																																																																																																																																																																																																			
② ビット	② ビット	厚さ100mm切込鋼材4φmm以下																																																																																																																																																																																																																																																																																																																																																																																																																																																																																																																																																			
材料	規定値	備考																																																																																																																																																																																																																																																																																																																																																																																																																																																																																																																																																			
① 鋼物	① 鋼物	厚さ(mm) 2.5φmm以下																																																																																																																																																																																																																																																																																																																																																																																																																																																																																																																																																			
② ビット	② ビット	厚さ100mm切込鋼材4φmm以下																																																																																																																																																																																																																																																																																																																																																																																																																																																																																																																																																			
材料	規定値	備考																																																																																																																																																																																																																																																																																																																																																																																																																																																																																																																																																			
① 鋼物	① 鋼物	厚さ(mm) 2.5φmm以下																																																																																																																																																																																																																																																																																																																																																																																																																																																																																																																																																			
② ビット	② ビット	厚さ100mm切込鋼材4φmm以下																																																																																																																																																																																																																																																																																																																																																																																																																																																																																																																																																			
材料	規定値	備考																																																																																																																																																																																																																																																																																																																																																																																																																																																																																																																																																			
① 鋼物	① 鋼物	厚さ(mm) 2.5φmm以下																																																																																																																																																																																																																																																																																																																																																																																																																																																																																																																																																			
② ビット	② ビット	厚さ100mm切込鋼材4φmm以下																																																																																																																																																																																																																																																																																																																																																																																																																																																																																																																																																			
材料	規定値	備考																																																																																																																																																																																																																																																																																																																																																																																																																																																																																																																																																			
① 鋼物	① 鋼物	厚さ(mm) 2.5φmm以下																																																																																																																																																																																																																																																																																																																																																																																																																																																																																																																																																			
② ビット	② ビット	厚さ100mm切込鋼材4φmm以下																																																																																																																																																																																																																																																																																																																																																																																																																																																																																																																																																			
材料	規定値	備考																																																																																																																																																																																																																																																																																																																																																																																																																																																																																																																																																			
① 鋼物	① 鋼物	厚さ(mm) 2.5φmm以下																																																																																																																																																																																																																																																																																																																																																																																																																																																																																																																																																			
② ビット	② ビット	厚さ100mm切込鋼材4φmm以下																																																																																																																																																																																																																																																																																																																																																																																																																																																																																																																																																			
材料	規定値	備考																																																																																																																																																																																																																																																																																																																																																																																																																																																																																																																																																			
① 鋼物	① 鋼物	厚さ(mm) 2.5φmm以下																																																																																																																																																																																																																																																																																																																																																																																																																																																																																																																																																			
② ビット	② ビット	厚さ100mm切込鋼材4φmm以下																																																																																																																																																																																																																																																																																																																																																																																																																																																																																																																																																			
材料	規定値	備考																																																																																																																																																																																																																																																																																																																																																																																																																																																																																																																																																			
① 鋼物	① 鋼物	厚さ(mm) 2.5φmm以下																																																																																																																																																																																																																																																																																																																																																																																																																																																																																																																																																			
② ビット	② ビット	厚さ100mm切込鋼材4φmm以下																																																																																																																																																																																																																																																																																																																																																																																																																																																																																																																																																			
材料	規定値	備考																																																																																																																																																																																																																																																																																																																																																																																																																																																																																																																																																			
① 鋼物	① 鋼物	厚さ(mm) 2.5φmm以下																																																																																																																																																																																																																																																																																																																																																																																																																																																																																																																																																			
② ビット	② ビット	厚さ100mm切込鋼材4φmm以下																																																																																																																																																																																																																																																																																																																																																																																																																																																																																																																																																			
材料	規定値	備考																																																																																																																																																																																																																																																																																																																																																																																																																																																																																																																																																			
① 鋼物	① 鋼物	厚さ(mm) 2.5φmm以下																																																																																																																																																																																																																																																																																																																																																																																																																																																																																																																																																			
② ビット	② ビット	厚さ100mm切込鋼材4φmm以下																																																																																																																																																																																																																																																																																																																																																																																																																																																																																																																																																			
材料	規定値	備考																																																																																																																																																																																																																																																																																																																																																																																																																																																																																																																																																			
① 鋼物	① 鋼物	厚さ(mm) 2.5φmm以下																																																																																																																																																																																																																																																																																																																																																																																																																																																																																																																																																			
② ビット	② ビット	厚さ100mm切込鋼材4φmm以下																																																																																																																																																																																																																																																																																																																																																																																																																																																																																																																																																			
材料	規定値	備考																																																																																																																																																																																																																																																																																																																																																																																																																																																																																																																																																			
① 鋼物	① 鋼物	厚さ(mm) 2.5φmm以下																																																																																																																																																																																																																																																																																																																																																																																																																																																																																																																																																			
② ビット	② ビット	厚さ100mm切込鋼材4φmm以下																																																																																																																																																																																																																																																																																																																																																																																																																																																																																																																																																			
材料	規定値	備考																																																																																																																																																																																																																																																																																																																																																																																																																																																																																																																																																			
① 鋼物	① 鋼物	厚さ(mm) 2.5φmm以下																																																																																																																																																																																																																																																																																																																																																																																																																																																																																																																																																			
② ビット	② ビット	厚さ100mm切込鋼材4φmm以下																																																																																																																																																																																																																																																																																																																																																																																																																																																																																																																																																			
材料	規定値	備考																																																																																																																																																																																																																																																																																																																																																																																																																																																																																																																																																			
① 鋼物	① 鋼物	厚さ(mm) 2.5φmm以下																																																																																																																																																																																																																																																																																																																																																																																																																																																																																																																																																			
② ビット	② ビット	厚さ100mm切込鋼材4φmm以下																																																																																																																																																																																																																																																																																																																																																																																																																																																																																																																																																			
材料	規定値	備考																																																																																																																																																																																																																																																																																																																																																																																																																																																																																																																																																			
① 鋼物	① 鋼物	厚さ(mm) 2.5φmm以下																																																																																																																																																																																																																																																																																																																																																																																																																																																																																																																																																			
② ビット	② ビット	厚さ100mm切込鋼材4φmm以下																																																																																																																																																																																																																																																																																																																																																																																																																																																																																																																																																			
材料	規定値	備考																																																																																																																																																																																																																																																																																																																																																																																																																																																																																																																																																			
① 鋼物	① 鋼物	厚さ(mm) 2.5φmm以下																																																																																																																																																																																																																																																																																																																																																																																																																																																																																																																																																			
② ビット	② ビット	厚さ100mm切込鋼材4φmm以下																																																																																																																																																																																																																																																																																																																																																																																																																																																																																																																																																			
材料	規定値	備考																																																																																																																																																																																																																																																																																																																																																																																																																																																																																																																																																			
① 鋼物	① 鋼物	厚さ(mm) 2.5φmm以下																																																																																																																																																																																																																																																																																																																																																																																																																																																																																																																																																			
② ビット	② ビット	厚さ100mm切込鋼材4φmm以下																																																																																																																																																																																																																																																																																																																																																																																																																																																																																																																																																			
材料	規定値	備考																																																																																																																																																																																																																																																																																																																																																																																																																																																																																																																																																			
① 鋼物	① 鋼物	厚さ(mm) 2.5φmm以下																																																																																																																																																																																																																																																																																																																																																																																																																																																																																																																																																			
② ビット	② ビット	厚さ100mm切込鋼材4φmm以下																																																																																																																																																																																																																																																																																																																																																																																																																																																																																																																																																			
材料	規定値	備考																																																																																																																																																																																																																																																																																																																																																																																																																																																																																																																																																			
① 鋼物	① 鋼物	厚さ(mm) 2.5φmm以下																																																																																																																																																																																																																																																																																																																																																																																																																																																																																																																																																			
② ビット	② ビット	厚さ100mm切込鋼材4φmm以下																																																																																																																																																																																																																																																																																																																																																																																																																																																																																																																																																			
材料	規定値	備考																																																																																																																																																																																																																																																																																																																																																																																																																																																																																																																																																			
① 鋼物	① 鋼物	厚さ(mm) 2.5φmm以下																																																																																																																																																																																																																																																																																																																																																																																																																																																																																																																																																			
② ビット	② ビット	厚さ100mm切込鋼材4φmm以下																																																																																																																																																																																																																																																																																																																																																																																																																																																																																																																																																			
材料	規定値	備考																																																																																																																																																																																																																																																																																																																																																																																																																																																																																																																																																			
① 鋼物	① 鋼物	厚さ(mm) 2.5φmm以下																																																																																																																																																																																																																																																																																																																																																																																																																																																																																																																																																			
② ビット	② ビット	厚さ100mm切込鋼材4φmm以下																																																																																																																																																																																																																																																																																																																																																																																																																																																																																																																																																			
材料	規定値	備考																																																																																																																																																																																																																																																																																																																																																																																																																																																																																																																																																			
① 鋼物	① 鋼物	厚さ(mm) 2.5φmm以下																																																																																																																																																																																																																																																																																																																																																																																																																																																																																																																																																			
② ビット	② ビット	厚さ100mm切込鋼材4φmm以下																																																																																																																																																																																																																																																																																																																																																																																																																																																																																																																																																			
材料	規定値	備考																																																																																																																																																																																																																																																																																																																																																																																																																																																																																																																																																			
① 鋼物	① 鋼物	厚さ(mm) 2.5φmm以下																																																																																																																																																																																																																																																																																																																																																																																																																																																																																																																																																			
② ビット	② ビット	厚さ100mm切込鋼材4φmm以下																																																																																																																																																																																																																																																																																																																																																																																																																																																																																																																																																			
材料	規定値	備考																																																																																																																																																																																																																																																																																																																																																																																																																																																																																																																																																			
① 鋼物	① 鋼物	厚さ(mm) 2.5φmm以下																																																																																																																																																																																																																																																																																																																																																																																																																																																																																																																																																			
② ビット	② ビット	厚さ100mm切込鋼材4φmm以下																																																																																																																																																																																																																																																																																																																																																																																																																																																																																																																																																			
材料	規定値	備考																																																																																																																																																																																																																																																																																																																																																																																																																																																																																																																																																			
① 鋼物	① 鋼物	厚さ(mm) 2.5φmm以下																																																																																																																																																																																																																																																																																																																																																																																																																																																																																																																																																			
② ビット	② ビット	厚さ100mm切込鋼材4φmm以下																																																																																																																																																																																																																																																																																																																																																																																																																																																																																																																																																			
材料	規定値	備考																																																																																																																																																																																																																																																																																																																																																																																																																																																																																																																																																			
① 鋼物	① 鋼物	厚さ(mm) 2.5φmm以下																																																																																																																																																																																																																																																																																																																																																																																																																																																																																																																																																			
② ビット	② ビット	厚さ100mm切込鋼材4φmm以下																																																																																																																																																																																																																																																																																																																																																																																																																																																																																																																																																			
材料	規定値	備考																																																																																																																																																																																																																																																																																																																																																																																																																																																																																																																																																			
① 鋼物	① 鋼物	厚さ(mm) 2.5φmm以下																																																																																																																																																																																																																																																																																																																																																																																																																																																																																																																																																			
② ビット	② ビット	厚さ100mm切込鋼材4φmm以下																																																																																																																																																																																																																																																																																																																																																																																																																																																																																																																																																			
材料	規定値	備考																																																																																																																																																																																																																																																																																																																																																																																																																																																																																																																																																			
① 鋼物	① 鋼物	厚さ(mm) 2.5φmm以下																																																																																																																																																																																																																																																																																																																																																																																																																																																																																																																																																			
② ビット	② ビット	厚さ100mm切込鋼材4φmm以下																																																																																																																																																																																																																																																																																																																																																																																																																																																																																																																																																			
材料	規定値	備考																																																																																																																																																																																																																																																																																																																																																																																																																																																																																																																																																			
① 鋼物	① 鋼物	厚さ(mm) 2.5φmm以下																																																																																																																																																																																																																																																																																																																																																																																																																																																																																																																																																			
② ビット	② ビット	厚さ100mm切込鋼材4φmm以下																																																																																																																																																																																																																																																																																																																																																																																																																																																																																																																																																			
材料	規定値	備考																																																																																																																																																																																																																																																																																																																																																																																																																																																																																																																																																			
① 鋼物	① 鋼物	厚さ(mm) 2.5φmm以下																																																																																																																																																																																																																																																																																																																																																																																																																																																																																																																																																			
② ビット	② ビット	厚さ100mm切込鋼材4φmm以下																																																																																																																																																																																																																																																																																																																																																																																																																																																																																																																																																			
材料	規定値	備考																																																																																																																																																																																																																																																																																																																																																																																																																																																																																																																																																			
① 鋼物	① 鋼物	厚さ(mm) 2.5φmm以下																																																																																																																																																																																																																																																																																																																																																																																																																																																																																																																																																			
② ビット	② ビット	厚さ100mm切込鋼材4φmm以下																																																																																																																																																																																																																																																																																																																																																																																																																																																																																																																																																			
材料	規定値	備考																																																																																																																																																																																																																																																																																																																																																																																																																																																																																																																																																			
① 鋼物	① 鋼物	厚さ(mm) 2.5φmm以下																																																																																																																																																																																																																																																																																																																																																																																																																																																																																																																																																			
② ビット	② ビット	厚さ100mm切込鋼材4φmm以下																																																																																																																																																																																																																																																																																																																																																																																																																																																																																																																																																			
材料	規定値	備考																																																																																																																																																																																																																																																																																																																																																																																																																																																																																																																																																			
① 鋼物	① 鋼物	厚さ(mm) 2.5φmm以下																																																																																																																																																																																																																																																																																																																																																																																																																																																																																																																																																			
② ビット	② ビット	厚さ100mm切込鋼材4φmm以下																																																																																																																																																																																																																																																																																																																																																																																																																																																																																																																																																			
材料	規定値	備考																																																																																																																																																																																																																																																																																																																																																																																																																																																																																																																																																			
① 鋼物	① 鋼物	厚さ(mm) 2.5φmm以下																																																																																																																																																																																																																																																																																																																																																																																																																																																																																																																																																			
② ビット	② ビット	厚さ100mm切込鋼材4φmm以下																																																																																																																																																																																																																																																																																																																																																																																																																																																																																																																																																			
材料	規定値	備考																																																																																																																																																																																																																																																																																																																																																																																																																																																																																																																																																			
① 鋼物	① 鋼物	厚さ(mm) 2.5φmm以下																																																																																																																																																																																																																																																																																																																																																																																																																																																																																																																																																			
② ビット	② ビット	厚さ100mm切込鋼材4φmm以下																																																																																																																																																																																																																																																																																																																																																																																																																																																																																																																																																			
材料	規定値	備考																																																																																																																																																																																																																																																																																																																																																																																																																																																																																																																																																			
① 鋼物	① 鋼物	厚さ(mm) 2.5φmm以下																																																																																																																																																																																																																																																																																																																																																																																																																																																																																																																																																			
② ビット	② ビット	厚さ100mm切込鋼材4φmm以下																																																																																																																																																																																																																																																																																																																																																																																																																																																																																																																																																			
材料	規定値	備考																																																																																																																																																																																																																																																																																																																																																																																																																																																																																																																																																			
① 鋼物	① 鋼物	厚さ(mm) 2.5φmm以下																																																																																																																																																																																																																																																																																																																																																																																																																																																																																																																																																			
② ビット	② ビット	厚さ100mm切込鋼材4φmm以下																																																																																																																																																																																																																																																																																																																																																																																																																																																																																																																																																			
材料	規定値	備考																																																																																																																																																																																																																																																																																																																																																																																																																																																																																																																																																			
① 鋼物	① 鋼物	厚さ(mm) 2.5φmm以下																																																																																																																																																																																																																																																																																																																																																																																																																																																																																																																																																			
② ビット	② ビット	厚さ100mm切込鋼材4φmm以下																																																																																																																																																																																																																																																																																																																																																																																																																																																																																																																																																			
材料	規定値	備考																																																																																																																																																																																																																																																																																																																																																																																																																																																																																																																																																			
① 鋼物	① 鋼物	厚さ(mm) 2.5φmm以下																																																																																																																																																																																																																																																																																																																																																																																																																																																																																																																																																			
② ビット	② ビット	厚さ100mm切込鋼材4φmm以下																																																																																																																																																																																																																																																																																																																																																																																																																																																																																																																																																			
材料	規定値	備考																																																																																																																																																																																																																																																																																																																																																																																																																																																																																																																																																			
① 鋼物	① 鋼物	厚さ(mm) 2.5φmm以下																																																																																																																																																																																																																																																																																																																																																																																																																																																																																																																																																			
② ビット	② ビット	厚さ100mm切込鋼材4φmm以下																																																																																																																																																																																																																																																																																																																																																																																																																																																																																																																																																			
材料	規定値	備考																																																																																																																																																																																																																																																																																																																																																																																																																																																																																																																																																			
① 鋼物	① 鋼物	厚さ(mm) 2.5φmm以下																																																																																																																																																																																																																																																																																																																																																																																																																																																																																																																																																			
② ビット	② ビット	厚さ100mm切込鋼材4φmm以下																																																																																																																																																																																																																																																																																																																																																																																																																																																																																																																																																			
材料	規定値	備考																																																																																																																																																																																																																																																																																																																																																																																																																																																																																																																																																			
① 鋼物	① 鋼物	厚さ(mm) 2.5φmm以下																																																																																																																																																																																																																																																																																																																																																																																																																																																																																																																																																			
② ビット	② ビット	厚さ100mm切込鋼材4φmm以下																																																																																																																																																																																																																																																																																																																																																																																																																																																																																																																																																			
材料	規定値	備考																																																																																																																																																																																																																																																																																																																																																																																																																																																																																																																																																			
① 鋼物	① 鋼物	厚さ(mm) 2.5φmm以下																																																																																																																																																																																																																																																																																																																																																																																																																																																																																																																																																			
② ビット	② ビット	厚さ100mm切込鋼材4φmm以下																																																																																																																																																																																																																																																																																																																																																																																																																																																																																																																																																			
材料	規定値	備考																																																																																																																																																																																																																																																																																																																																																																																																																																																																																																																																																			
① 鋼物	① 鋼物	厚さ(mm) 2.5φmm以下																																																																																																																																																																																																																																																																																																																																																																																																																																																																																																																																																			
② ビット	② ビット	厚さ100mm切込鋼材4φmm以下																																																																																																																																																																																																																																																																																																																																																																																																																																																																																																																																																			
<p>④ さび止め塗料塗り</p> <p>⑤ 鉄面合成樹脂塗料</p> <p>⑥ 合成樹脂塗料</p> <p>⑦ 合成樹脂塗料</p> <p>⑧ 合成樹脂塗料</p> <p>⑨ 合成樹脂塗料</p> <p>⑩ 合成樹脂塗料</p> <p>⑪ その他</p>	<p>④ さび止め塗料塗り</p> <p>鉄面さび止め塗料の種類</p> <table border="1"> <tr> <th>種類</th> <th>施工箇所</th> <th>備考</th> </tr> <tr> <td>A</td> <td>屋外</td> <td>防錆性能が優れていることによる。</td> </tr> <tr> <td>B</td> <td>屋内</td> <td></td> </tr> <tr> <td>C</td> <td>屋外</td> <td></td> </tr> </table> <p>詳細仕様書は、17.3.4表による。</p> <p>さび止め塗料の塗り回数</p> <p>工場1回塗り1種、現場1回塗り2種、計2回塗りとする。</p> <p>(17.4.3) (17.4.2)</p> <p>(17.5.1) (17.5.1)</p> <p>(17.8.2) (17.8.1)</p> <p>(17.14.1)</p> <p>(12.1.12)</p> <p>⑤ 鉄面合成樹脂塗料</p> <p>⑥ 合成樹脂塗料</p> <p>⑦ 合成樹脂塗料</p> <p>⑧ 合成樹脂塗料</p> <p>⑨ 合成樹脂塗料</p> <p>⑩ 合成樹脂塗料</p> <p>⑪ その他</p>	種類	施工箇所	備考	A	屋外	防錆性能が優れていることによる。	B	屋内		C	屋外		<p>⑫ 断熱材</p> <p>⑬ 防湿層</p> <p>⑭ その他</p>	<p>(18.9.2)</p> <table border="1"> <tr> <th>材種</th> <th>規定値</th> <th>備考</th> </tr> <tr> <td>① ポリスチレンフォーム断熱材</td> <td>① 断熱材</td> <td>厚さ(mm) 20・25・30・38・40</td> </tr> <tr> <td>② 発泡ウレタンフォーム断熱材</td> <td>② 断熱材</td> <td>厚さ(mm) 50・100</td> </tr> <tr> <td>③ ロックウール断熱材</td> <td>③ 断熱材</td> <td>JIS A 6303 厚さ(mm) 50・100・200</td> </tr> <tr> <td>④ グラスウール断熱材</td> <td>④ 断熱材</td> <td>JIS A 6306 2種1種厚さ(mm) 50・100・200</td> </tr> <tr> <td>⑤ 吹込み用断熱材</td> <td>⑤ 断熱材</td> <td>厚さ(mm) 100・200・300</td> </tr> <tr> <td>⑥ カレンフォーム吹付</td> <td>⑥ 断熱材</td> <td>厚さ(mm) 10・20・30・40</td> </tr> <tr> <td>⑦ ウレタンフォーム吹付</td> <td>⑦ 断熱材</td> <td>厚さ(mm) 10・20</td> </tr> </table> <p>(4.10.1)</p> <table border="1"> <tr> <th>仕様・規格</th> </tr></table>	材種	規定値	備考	① ポリスチレンフォーム断熱材	① 断熱材	厚さ(mm) 20・25・30・38・40	② 発泡ウレタンフォーム断熱材	② 断熱材	厚さ(mm) 50・100	③ ロックウール断熱材	③ 断熱材	JIS A 6303 厚さ(mm) 50・100・200	④ グラスウール断熱材	④ 断熱材	JIS A 6306 2種1種厚さ(mm) 50・100・200	⑤ 吹込み用断熱材	⑤ 断熱材	厚さ(mm) 100・200・300	⑥ カレンフォーム吹付	⑥ 断熱材	厚さ(mm) 10・20・30・40	⑦ ウレタンフォーム吹付	⑦ 断熱材	厚さ(mm) 10・20	仕様・規格																																																																																																																																																																																																																																																																																																																																																																																																																																																																																																													
種類	施工箇所	備考																																																																																																																																																																																																																																																																																																																																																																																																																																																																																																																																																			
A	屋外	防錆性能が優れていることによる。																																																																																																																																																																																																																																																																																																																																																																																																																																																																																																																																																			
B	屋内																																																																																																																																																																																																																																																																																																																																																																																																																																																																																																																																																				
C	屋外																																																																																																																																																																																																																																																																																																																																																																																																																																																																																																																																																				
材種	規定値	備考																																																																																																																																																																																																																																																																																																																																																																																																																																																																																																																																																			
① ポリスチレンフォーム断熱材	① 断熱材	厚さ(mm) 20・25・30・38・40																																																																																																																																																																																																																																																																																																																																																																																																																																																																																																																																																			
② 発泡ウレタンフォーム断熱材	② 断熱材	厚さ(mm) 50・100																																																																																																																																																																																																																																																																																																																																																																																																																																																																																																																																																			
③ ロックウール断熱材	③ 断熱材	JIS A 6303 厚さ(mm) 50・100・200																																																																																																																																																																																																																																																																																																																																																																																																																																																																																																																																																			
④ グラスウール断熱材	④ 断熱材	JIS A 6306 2種1種厚さ(mm) 50・100・200																																																																																																																																																																																																																																																																																																																																																																																																																																																																																																																																																			
⑤ 吹込み用断熱材	⑤ 断熱材	厚さ(mm) 100・200・300																																																																																																																																																																																																																																																																																																																																																																																																																																																																																																																																																			
⑥ カレンフォーム吹付	⑥ 断熱材	厚さ(mm) 10・20・30・40																																																																																																																																																																																																																																																																																																																																																																																																																																																																																																																																																			
⑦ ウレタンフォーム吹付	⑦ 断熱材	厚さ(mm) 10・20																																																																																																																																																																																																																																																																																																																																																																																																																																																																																																																																																			
仕様・規格																																																																																																																																																																																																																																																																																																																																																																																																																																																																																																																																																					

建築概要

建築位置	網走市大曲2丁目5-6
用途地域	才1種中高層住居専用地域
防火地域	指定なし
敷地面積	2,183.75 m ²
建築面積	754.91 m ²
延べ床面積	658.31 m ²
建ぺい率	70% > 34.56%
容積率	200% > 30.14%

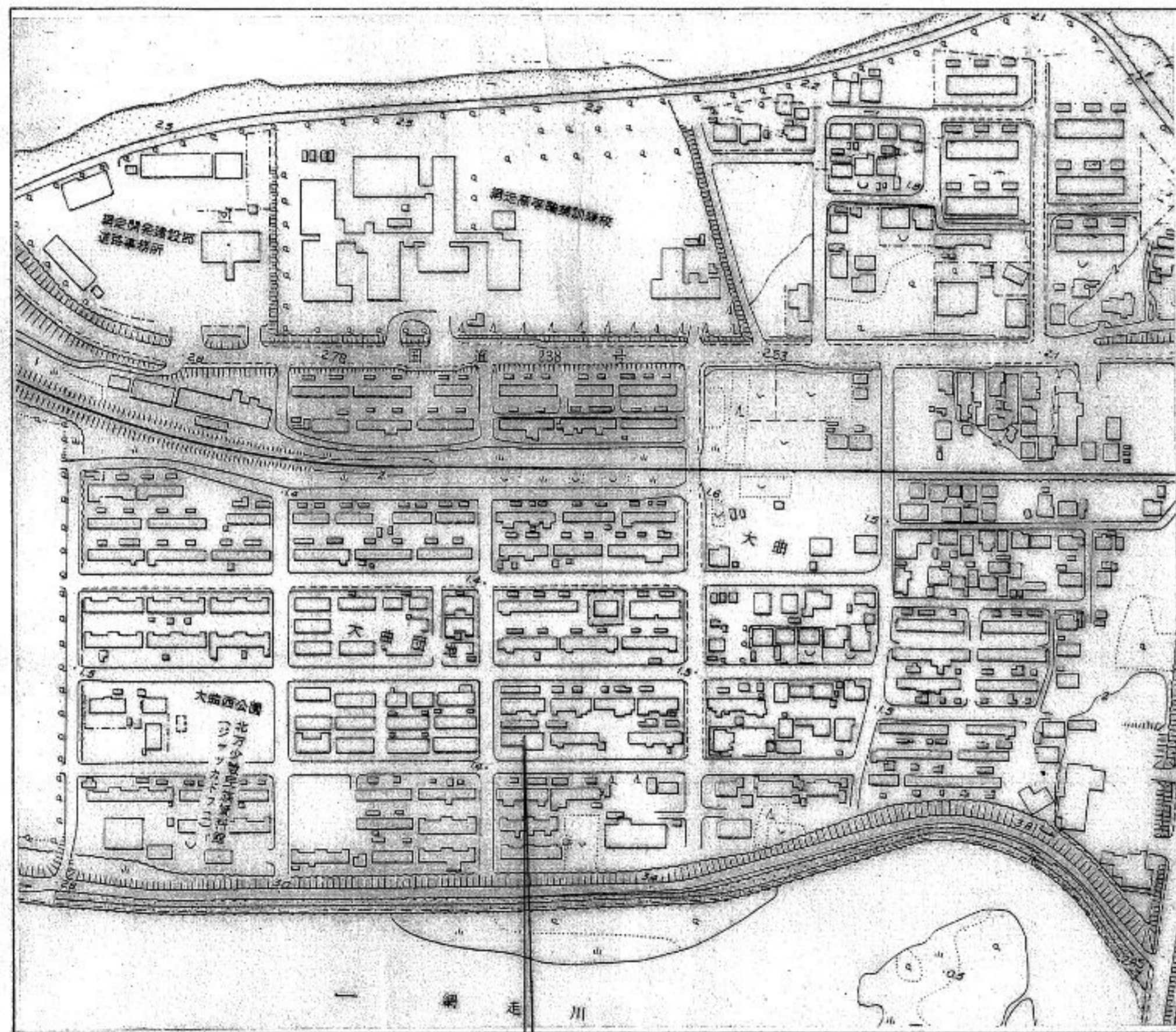

附近見取図

建築位置

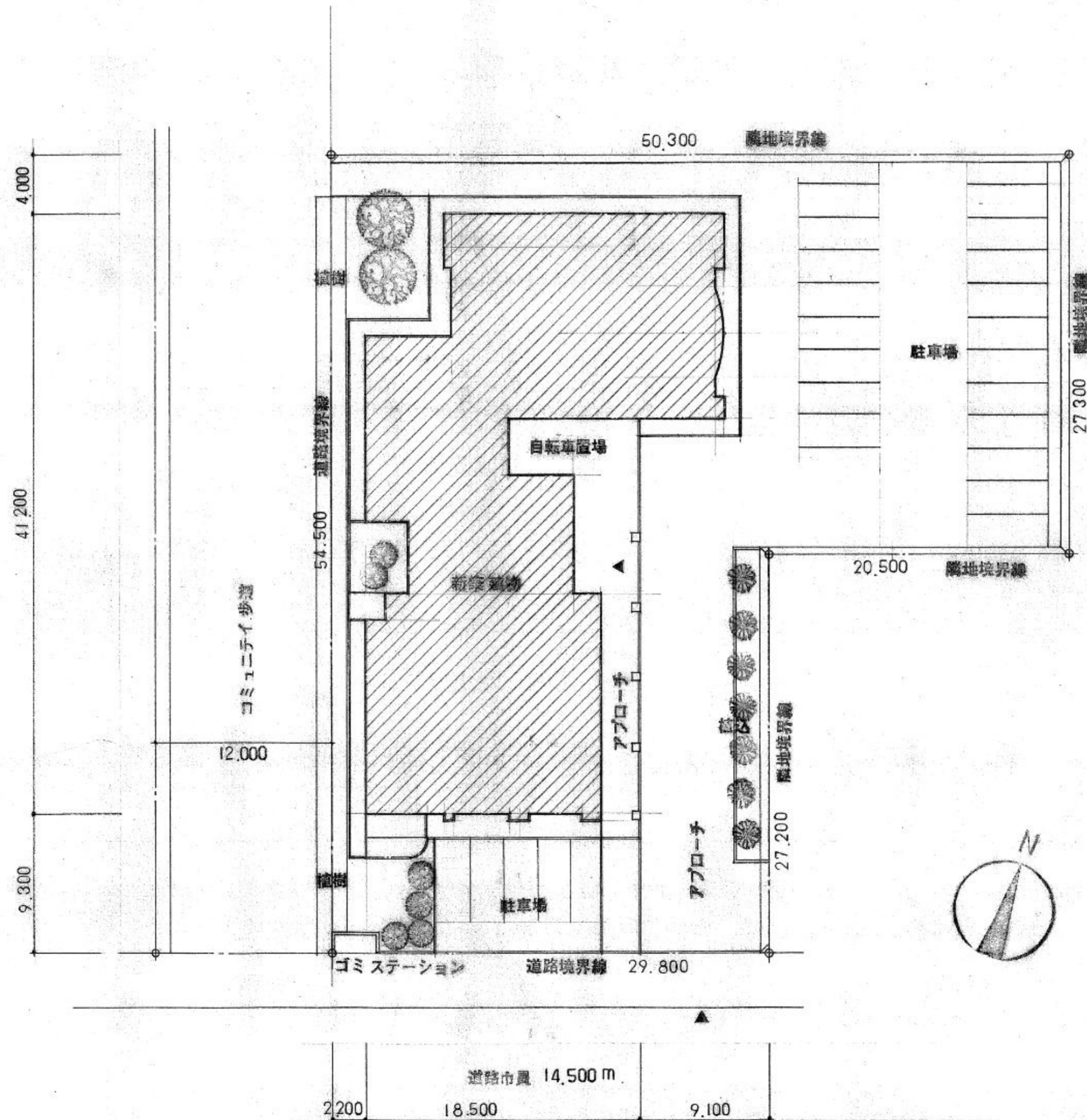

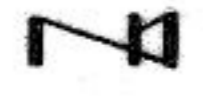
 株式会社 中原建築設計事務所	管理建築士	1級建築士登録第28240号 石崎 繁 敏	校閲	計画	設計	担当	製図	図面訂正	工事名	(仮称)西小学校下コミュニティセンター新築工事	種別	図面番号	
	設計年月	—							図面名	配置図・建築概要	縮尺	1/300	意匠

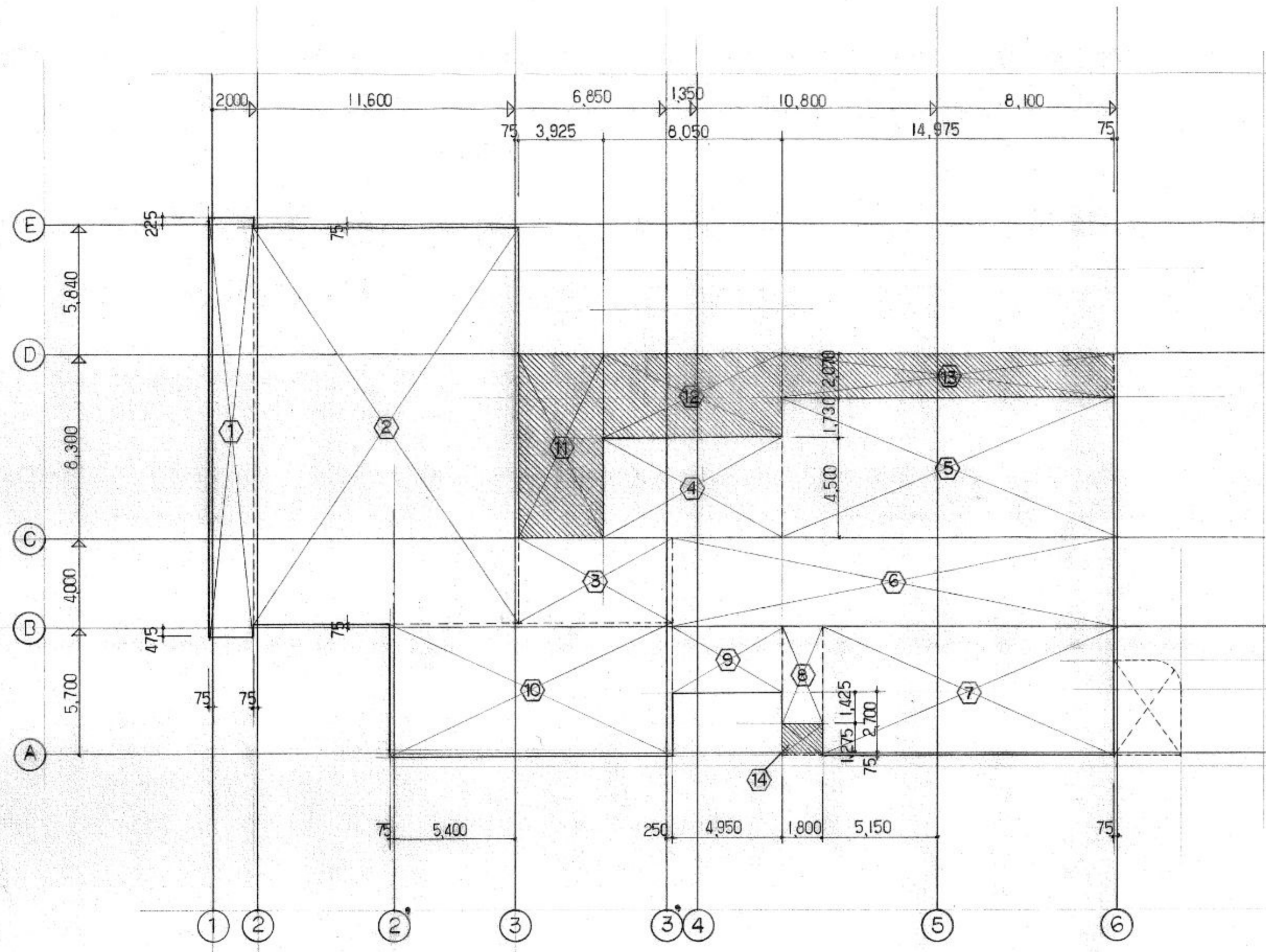

延床面積

①	-	2.00	x	18.84	-	37.68	
②	-	11.75	x	17.99	-	211.3825	
③	-	7.025	x	3.925	-	27.573125	
④	-	4.50	x	8.05	-	36.225	
⑤	-	14.975	x	6.23	-	93.29425	
⑥	-	19.925	x	4.00	-	79.70	
⑦	-	13.175	x	5.775	-	76.085625	
⑧	-	1.80	x	4.425	-	7.965	
⑨	-	4.95	x	3.00	-	14.85	
⑩	-	12.575	x	5.85	-	73.56375	
						-	658.31925
						∴	658.319 m ²

建築面積

⑪	-	8.30	x	3.925	-	32.5775		
⑫	-	8.05	x	3.80	-	30.590		
⑬	-	14.975	x	2.07	-	30.99825		
⑭	-	1.35	x	1.80	-	2.43		
						-	96.59575	
						∴	96.595 m ²	
延床面積 658,319 +						96,595	=	754,914 m ²

凡例
 建築面積に算入サレル部分

株式会社 中原建築設計事務所

管理建築士 石崎繁敏	1級建築士登録第28240号	校閲	計画	設計	担当	製図	図面訂正	工事名 (仮称)西小学校下コミュニティセンター-新築工事	種別 意匠	図面番号 A-4
設計年月	-							図面名 求積図	縮尺 1/200	

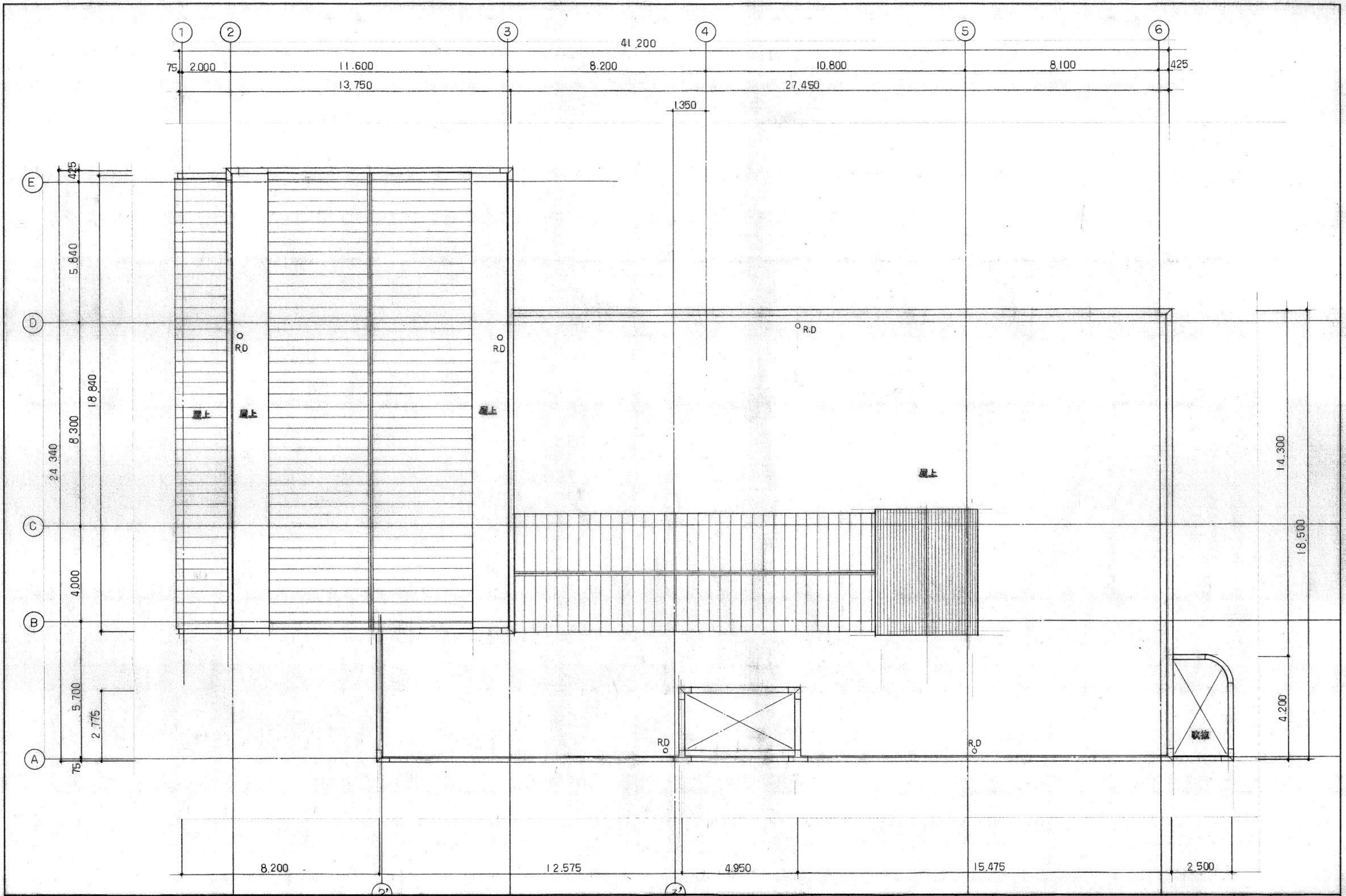

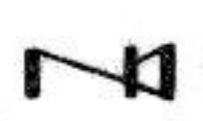

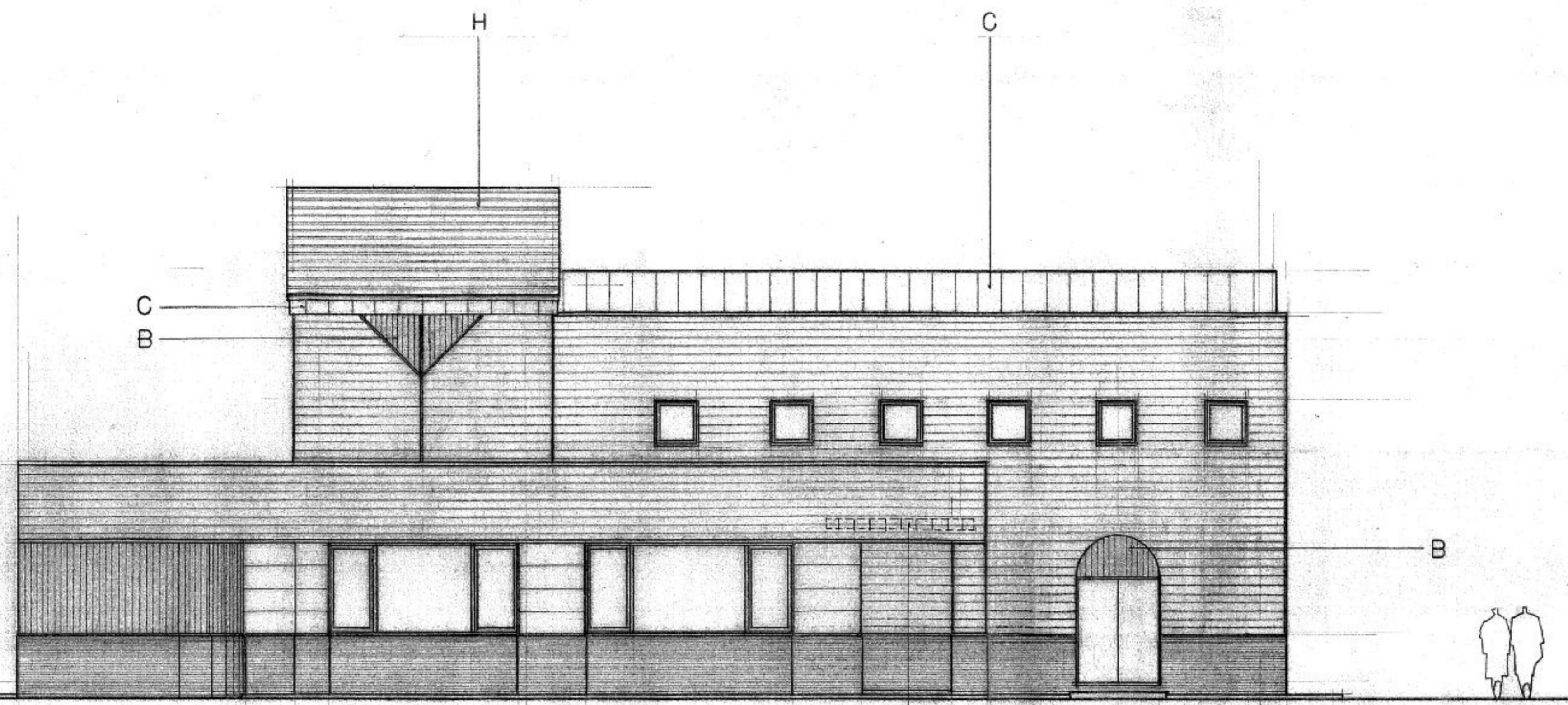

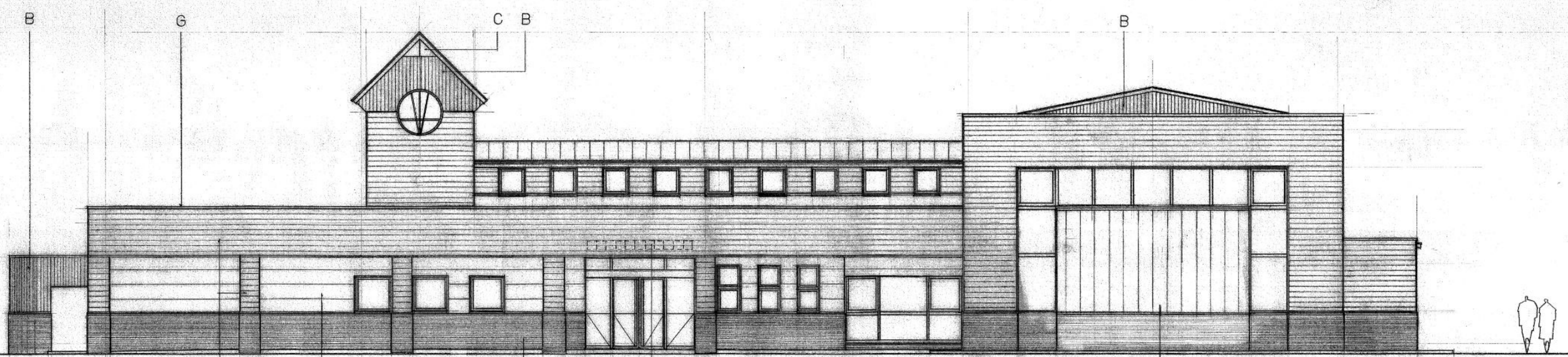

 株式会社 中原建築設計事務所	管理建築士	1級建築士登録第28240号 石崎繁敏	校閲	計画	設計	担当	製図	図面訂正	工事名	(仮称)西小学校下コミュニティセンター新築工事	種別	図面番号	
	設計年月	—							図面名	1階平面図	縮尺	1/100	意匠

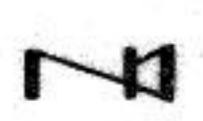

南側立面図

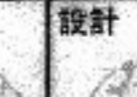

東側立面図

 株式会社 中原建築設計事務所	管理建築士 設計年月	1級建築士登録第28240号 石崎繁敏 —	校閲 	計画 	設計 	担当 	製図 	図面訂正 	工事名 (仮称)西小学校下コミュニティセンター新築工事	種別 意匠	図面番号 A-8
	図面名 立面図								縮尺 1/100		

記号	仕上
A	防火サイディング12d(塗装品)
B	ガルバリウム鋼板 0.4d W=100 (カラー)
C	ガルバリウム鋼板 0.4d 蟻掛葺 (カラー)
D	コンクリート 打放シ ~ 特殊塗装吹付
E	館名板 ~ マーブル 縮文字 11文字 150角 250角
F	防火サイディング12d(塗装品) W=50
G	アルミ基木 (既製品)
H	ガルバリウム鋼板 0.4d 横葺

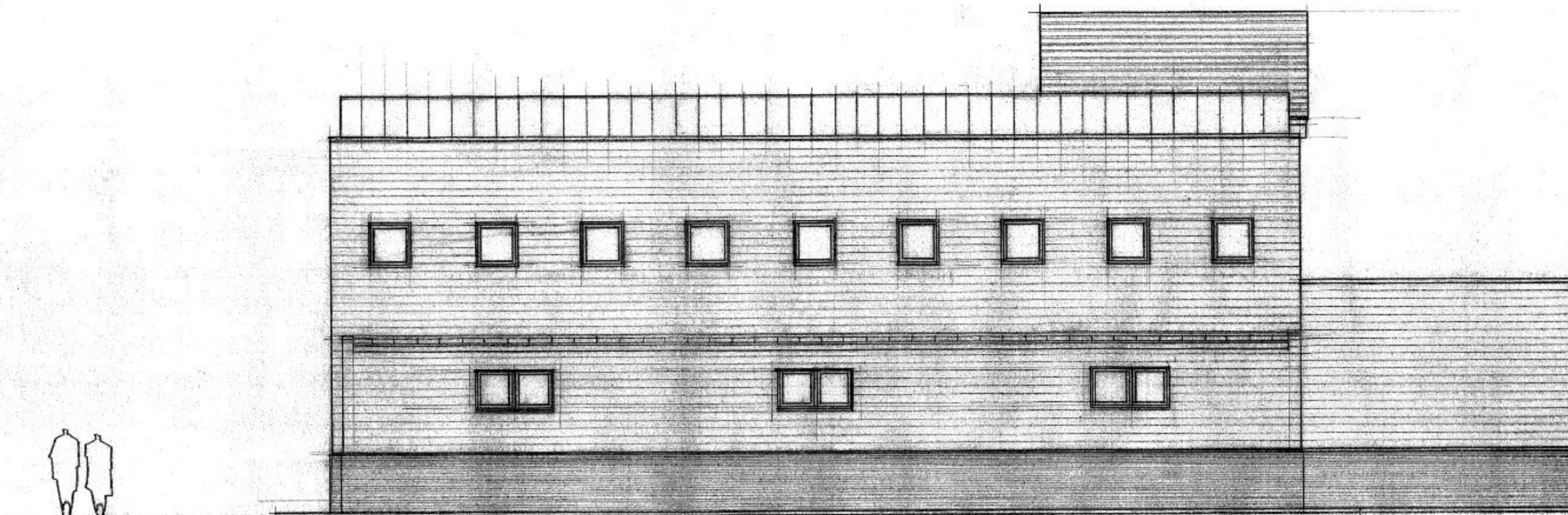

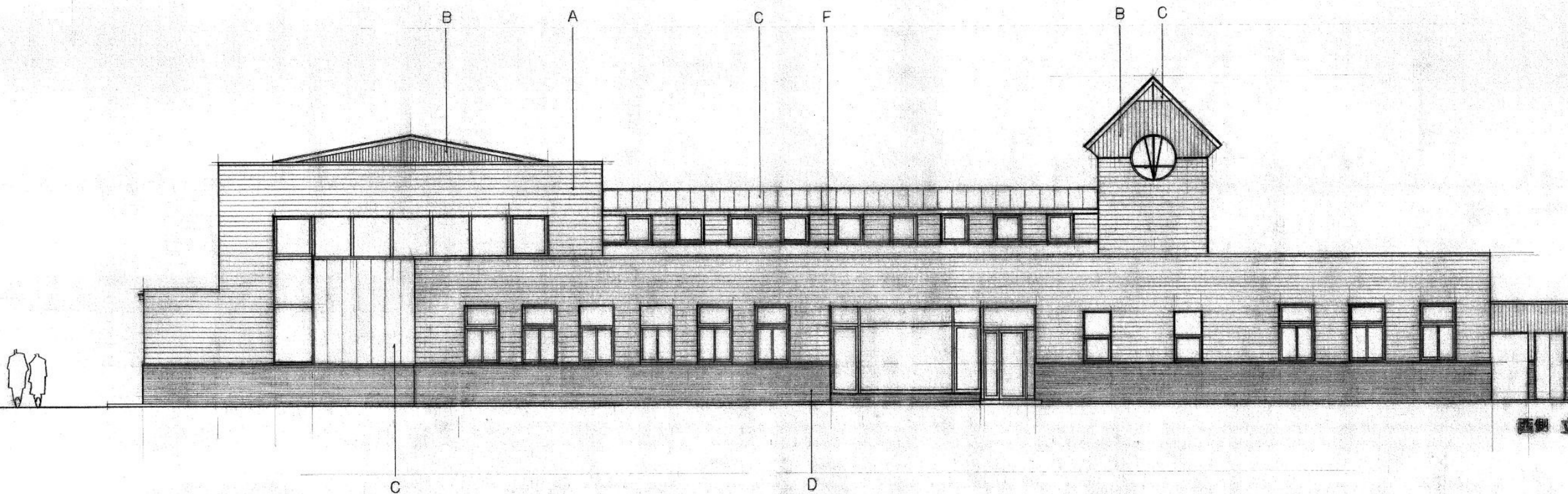

北側 立面図





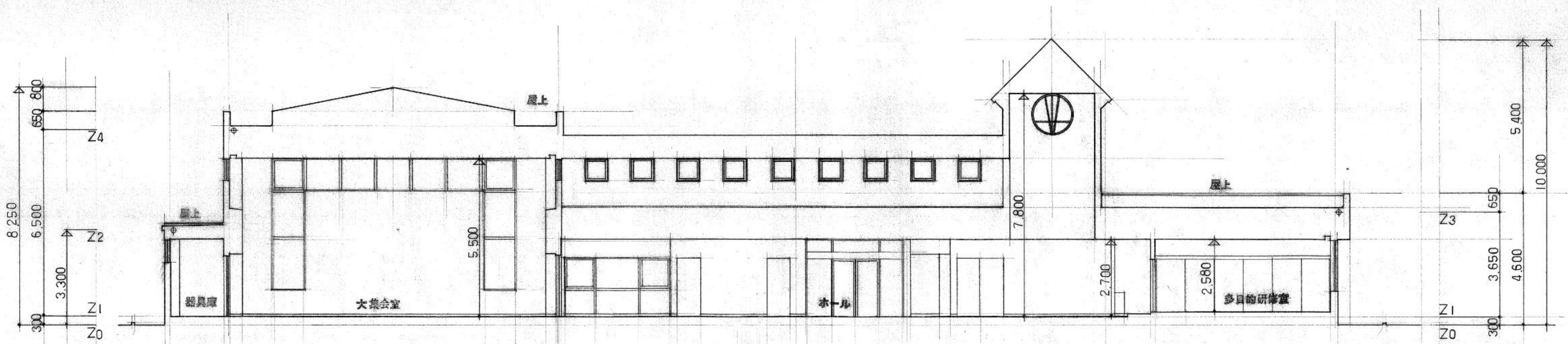
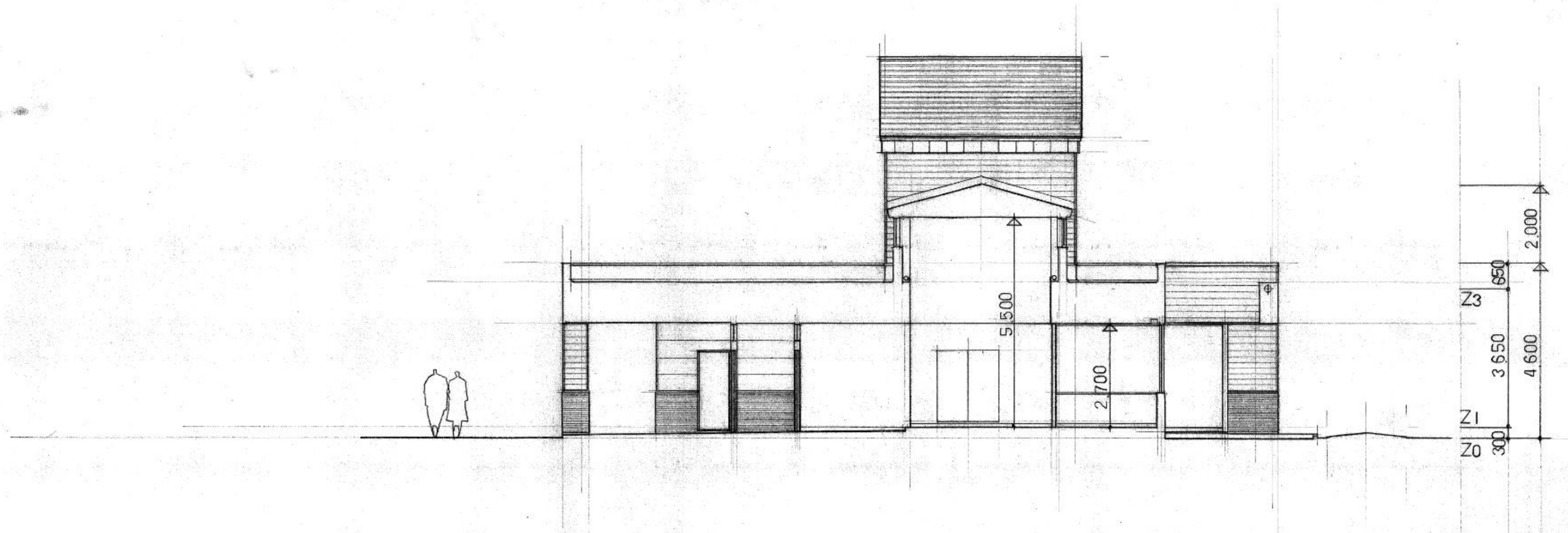

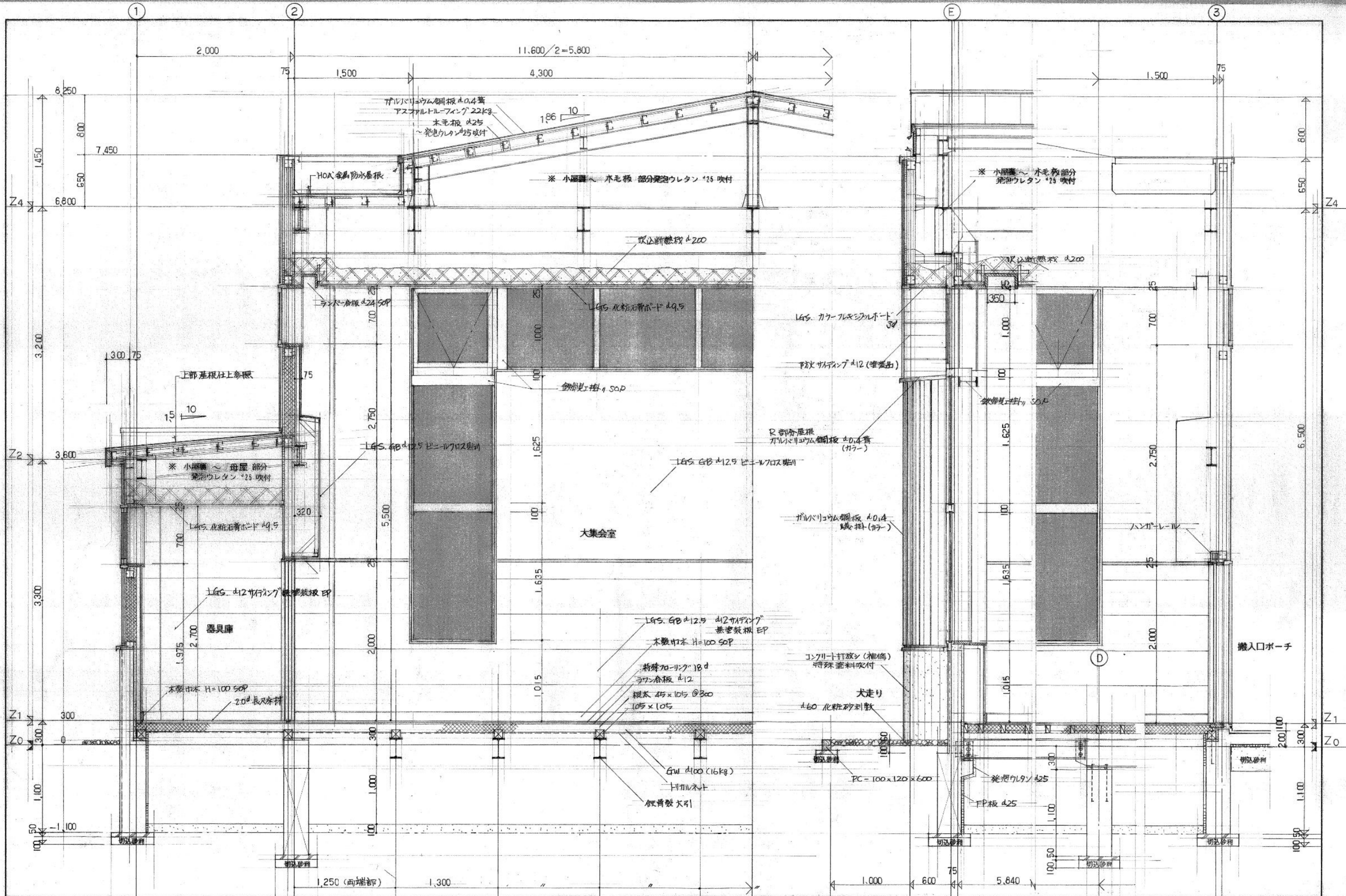

西側 立面図

 株式会社 中原建築設計事務所	管理建築士	1級建築士登録第28240号	校閲	計画	設計	担当	製図	図面訂正	工事名	(仮称)西小学校下コミュニティセンター新築工事	種別	図面番号	
	設計年月	—							図面名	立面図	縮尺	1/100	巻数

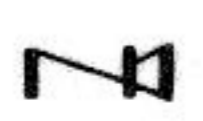





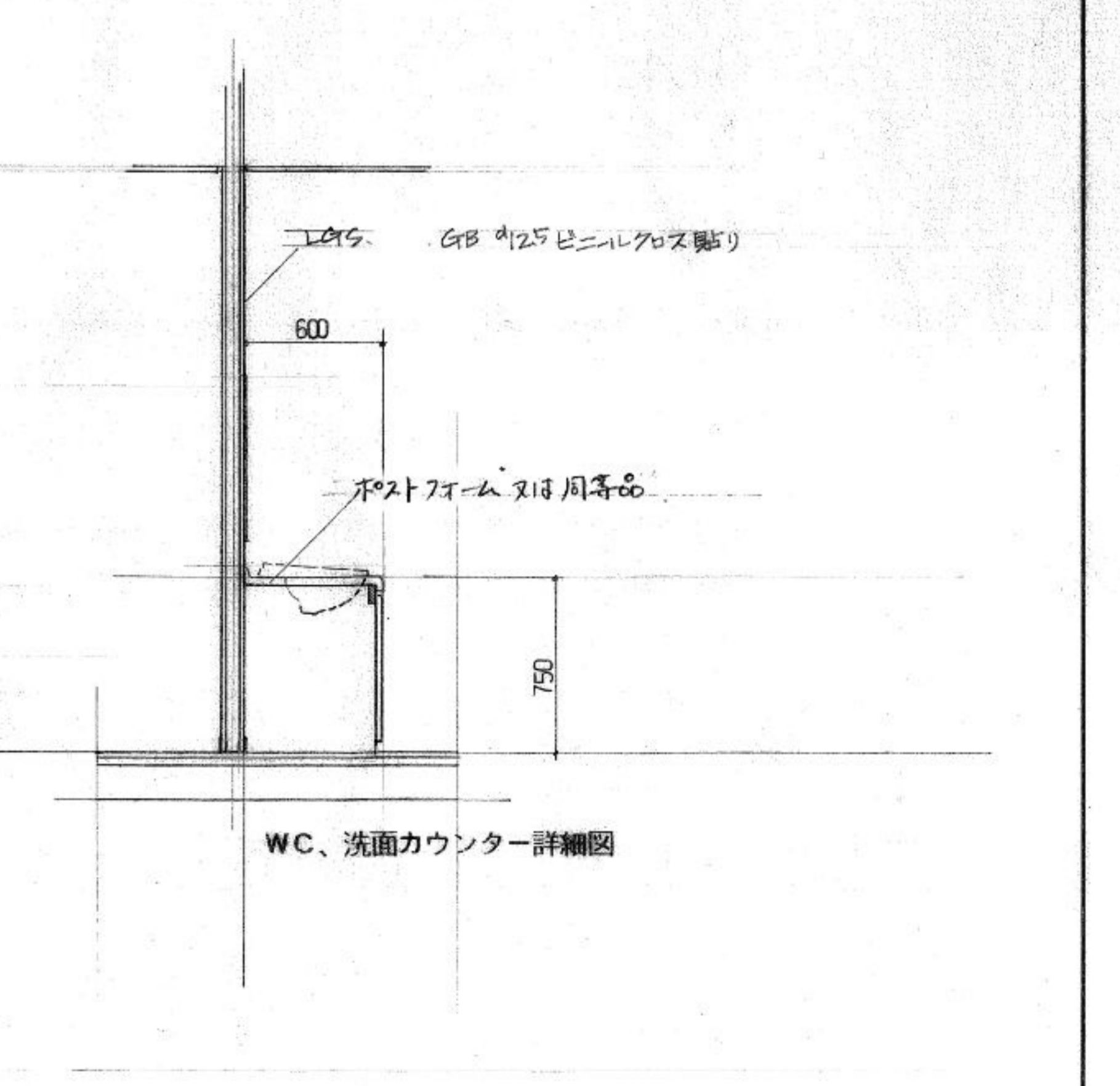
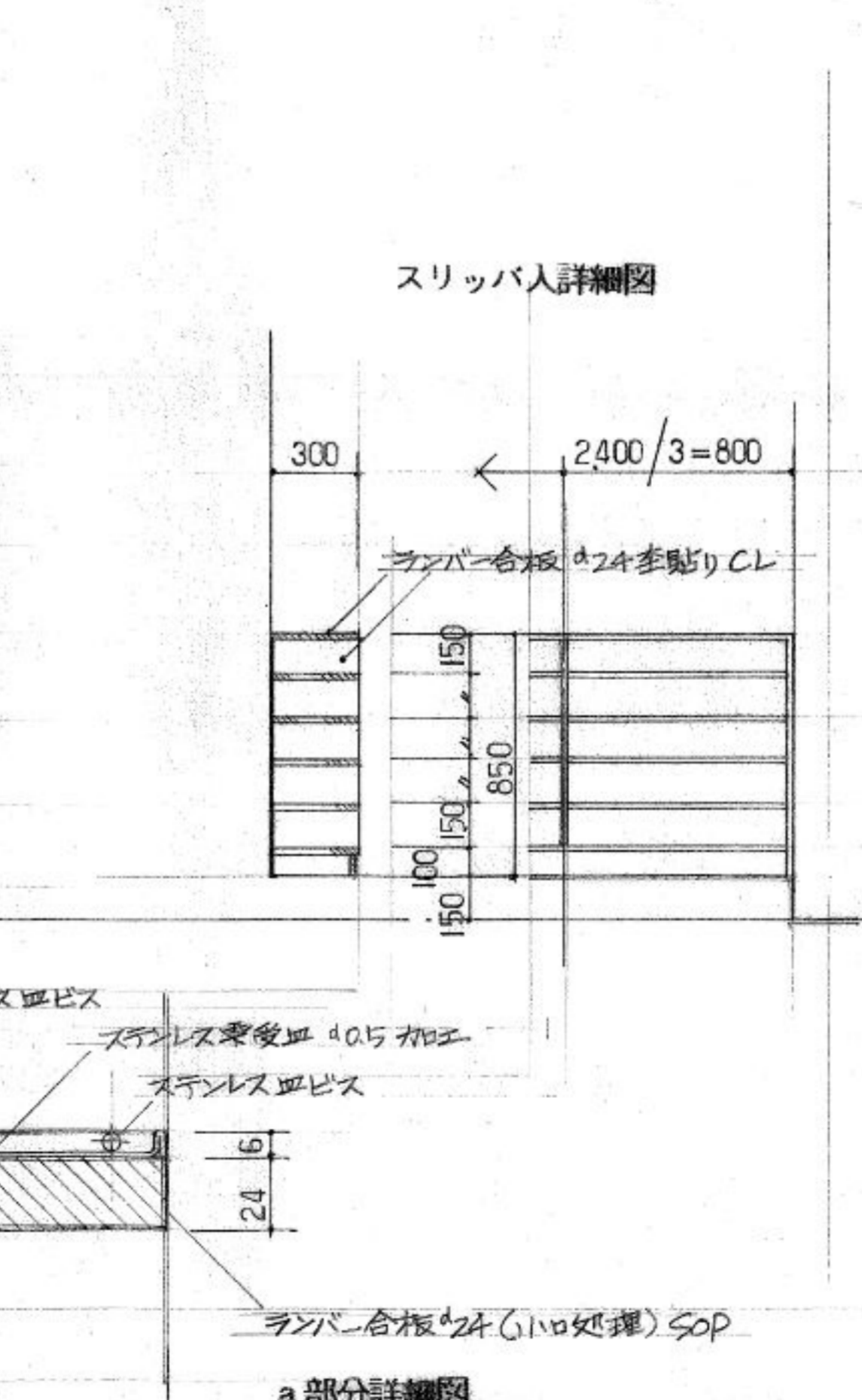
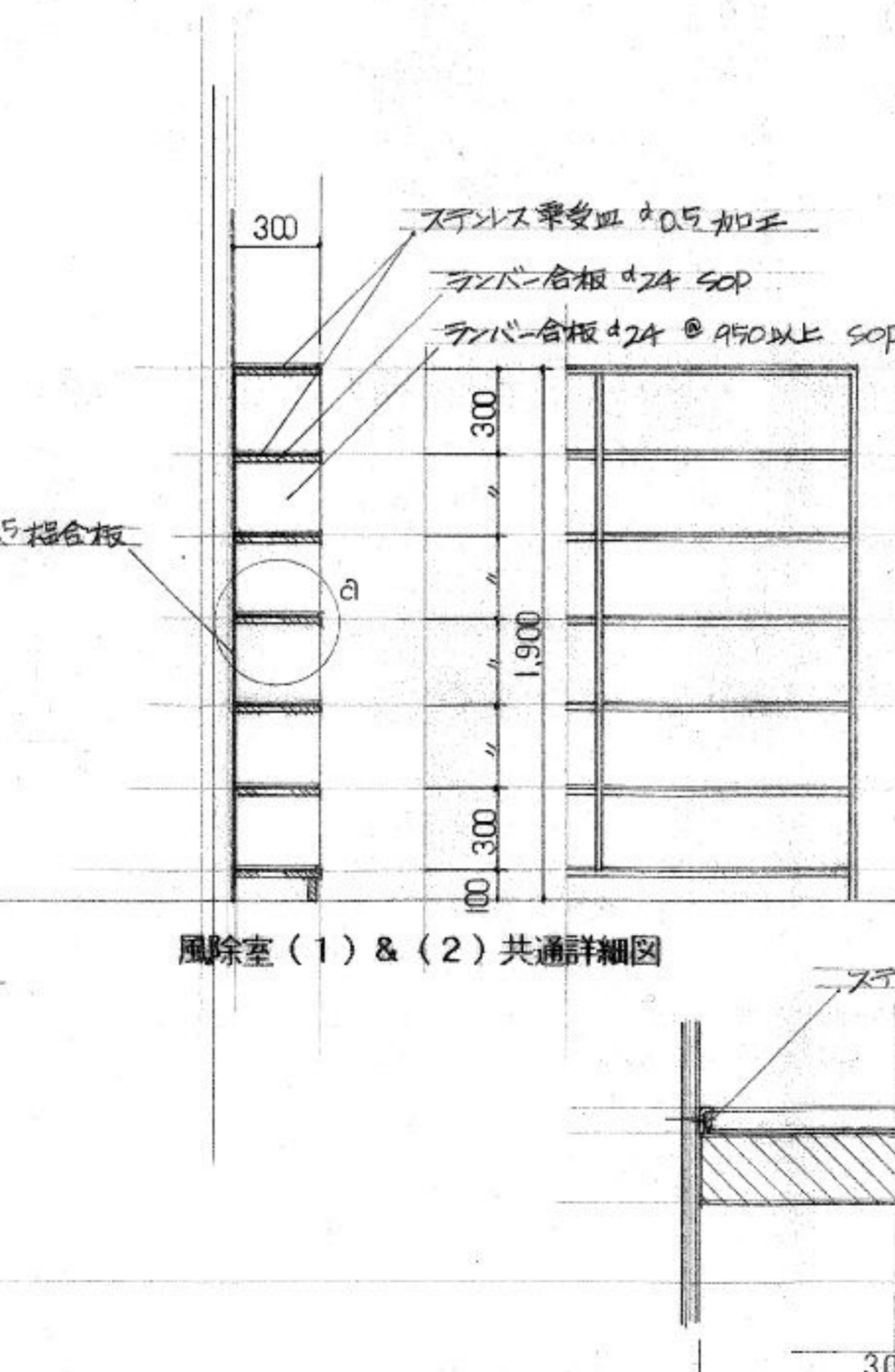
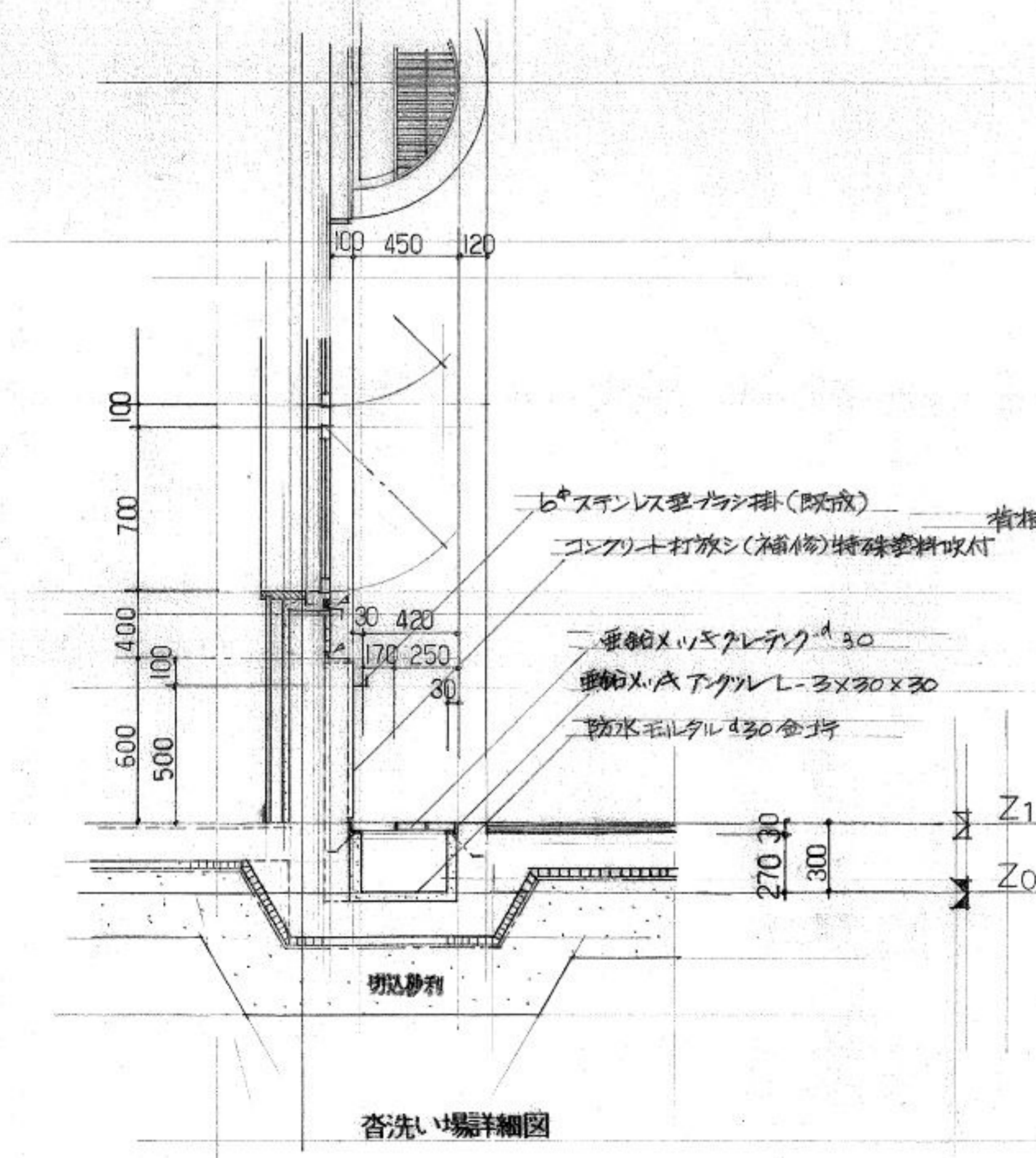
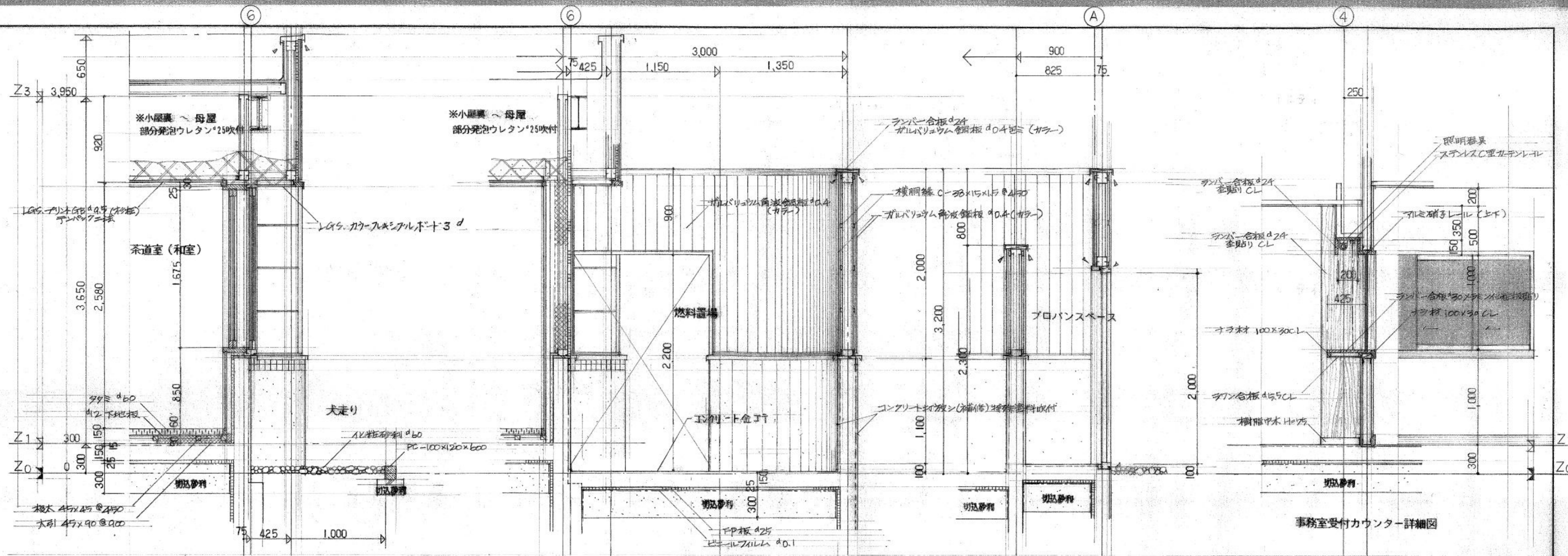

 株式会社 中原建築設計事務所	管理建築士	1級建築士登録第28240号	校閲	計画	設計	担当	製図	図面訂正	工事名	(仮称)西小学校下コミュニティセンター新築工事	種別	図面番号
	設計年月	—							図面名	断面図	縮尺	A-10

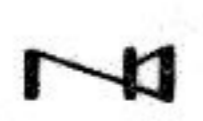

 株式会社 中原建築設計事務所	管理建築士 設計年月	1級建築士登録第28240号 石崎繁敏	校閲 	計画 	設計 	担当 	製図 	図面訂正 	工事名 (仮称)西小学校下コミュニティセンター新築工事	種別 意匠	図面番号 A-12
	図面名 矩計図 (2)								縮尺 1/30		





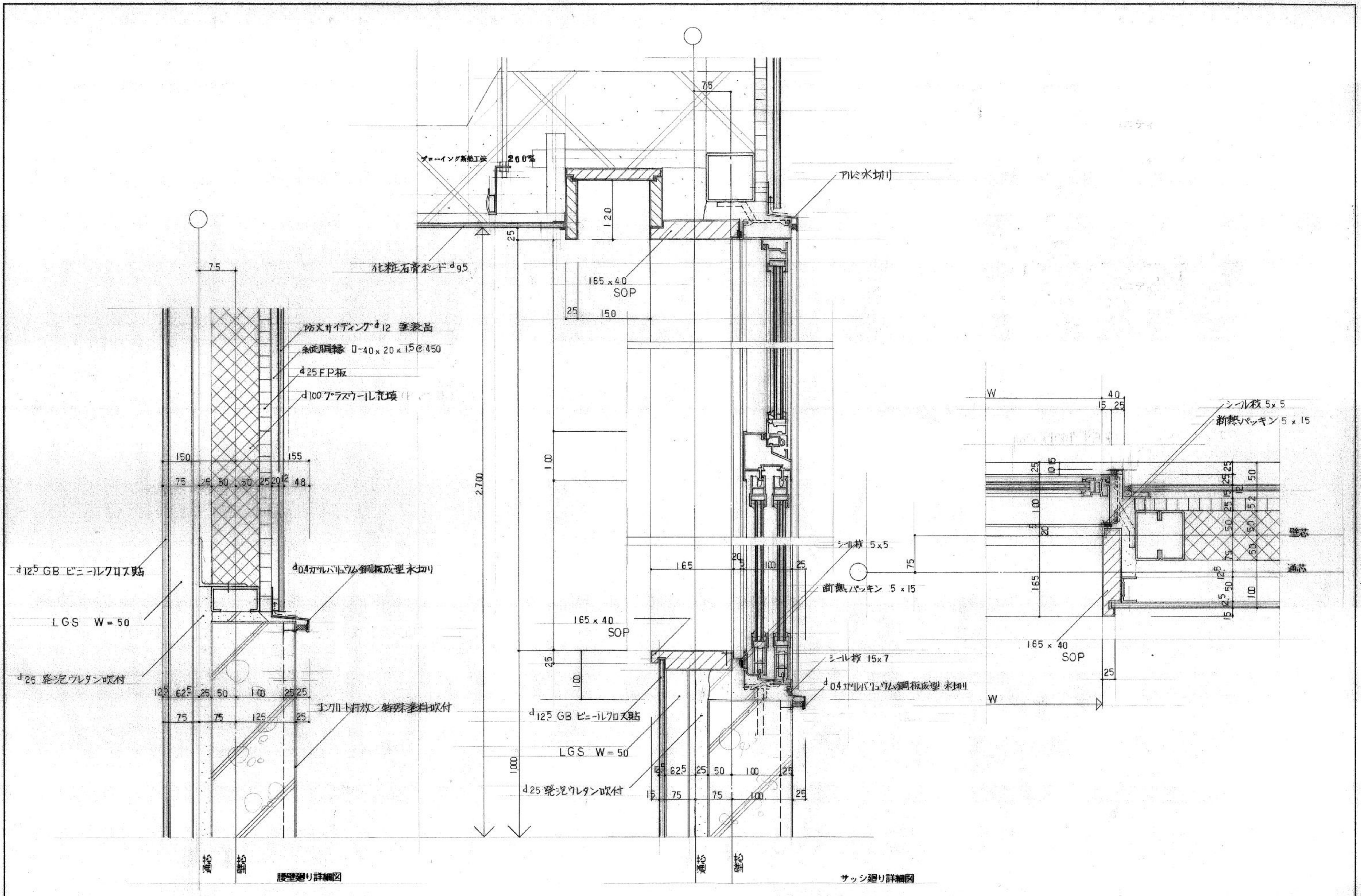



 株式会社 中原建築設計事務所	管理建築士 設計年月	1級建築士登録第28240号 石崎 繁 敏	校閲 	計画 	設計 	担当 	製図 	図面訂正 	工事名 (仮称)西小学校下コミュニティセンター新築工事	図面番号 A-14
	図面名 部分詳細図	縮尺 1/30	種別 意匠							



腰壁廻り詳細図

サッシ廻り詳細図

 株式会社 中原建築設計事務所	管理建築士 設計年月	一般建築士登録第28240号 石崎繁敏	校閲 	計画 	設計 	担当 	製図 	図面訂正 	工事名 (仮称)西小学校下コミュニティセンター新築工事	種別 意匠	図面番号 A-15
	図面名 ディテール								縮尺 1/5		

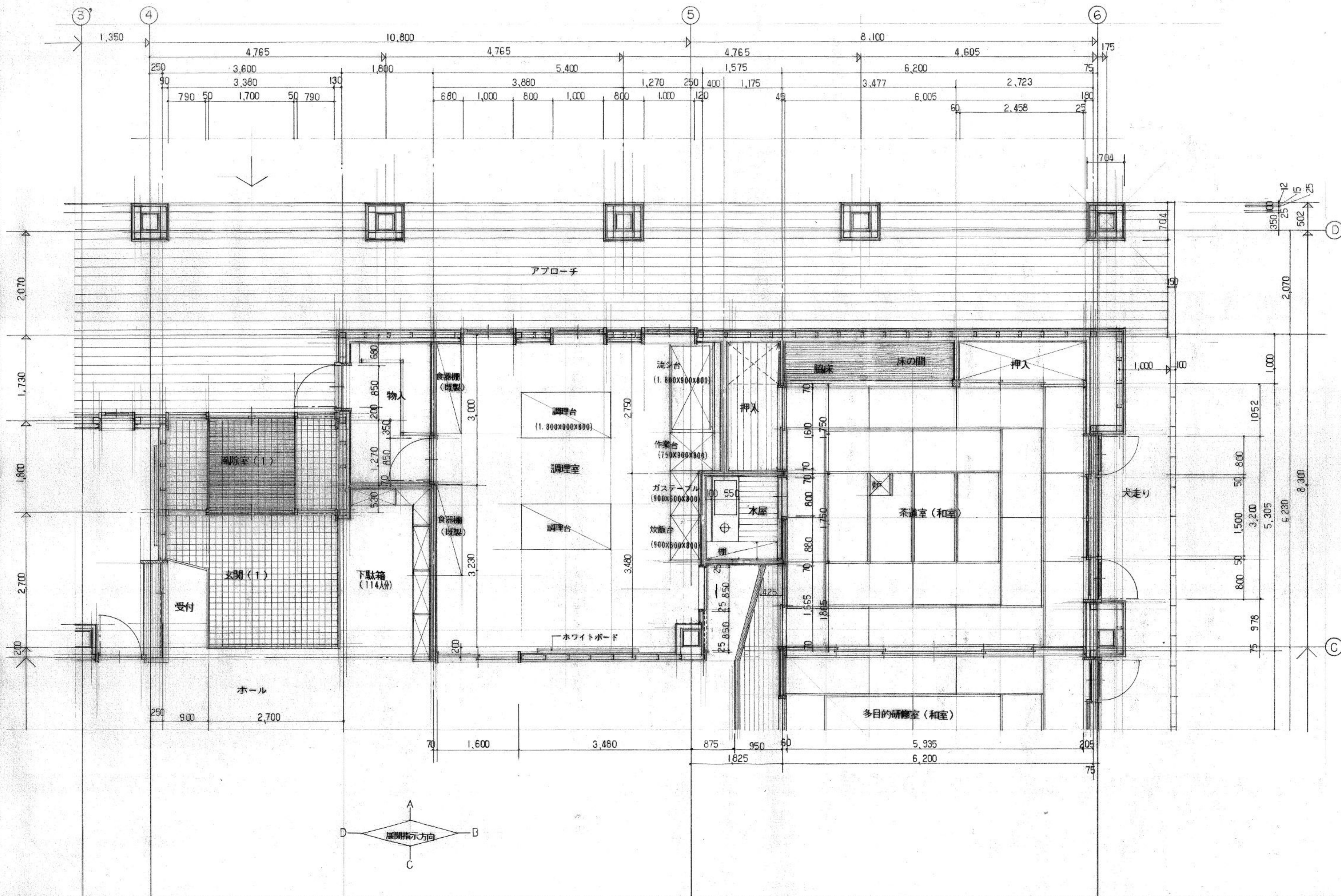

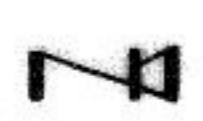
 株式会社 中原建築設計事務所	管理建築士	1級建築士登録第28240号 石崎 繁 敏	校閲	計画	設計	担当	製図	図面訂正	工事名	種別	図面番号
	設計年月	—							(仮称)西小学校下コミュニティセンター-新築工事	意匠	A-16
									図面名	縮尺	
									平面詳細図 (1)	1/50	

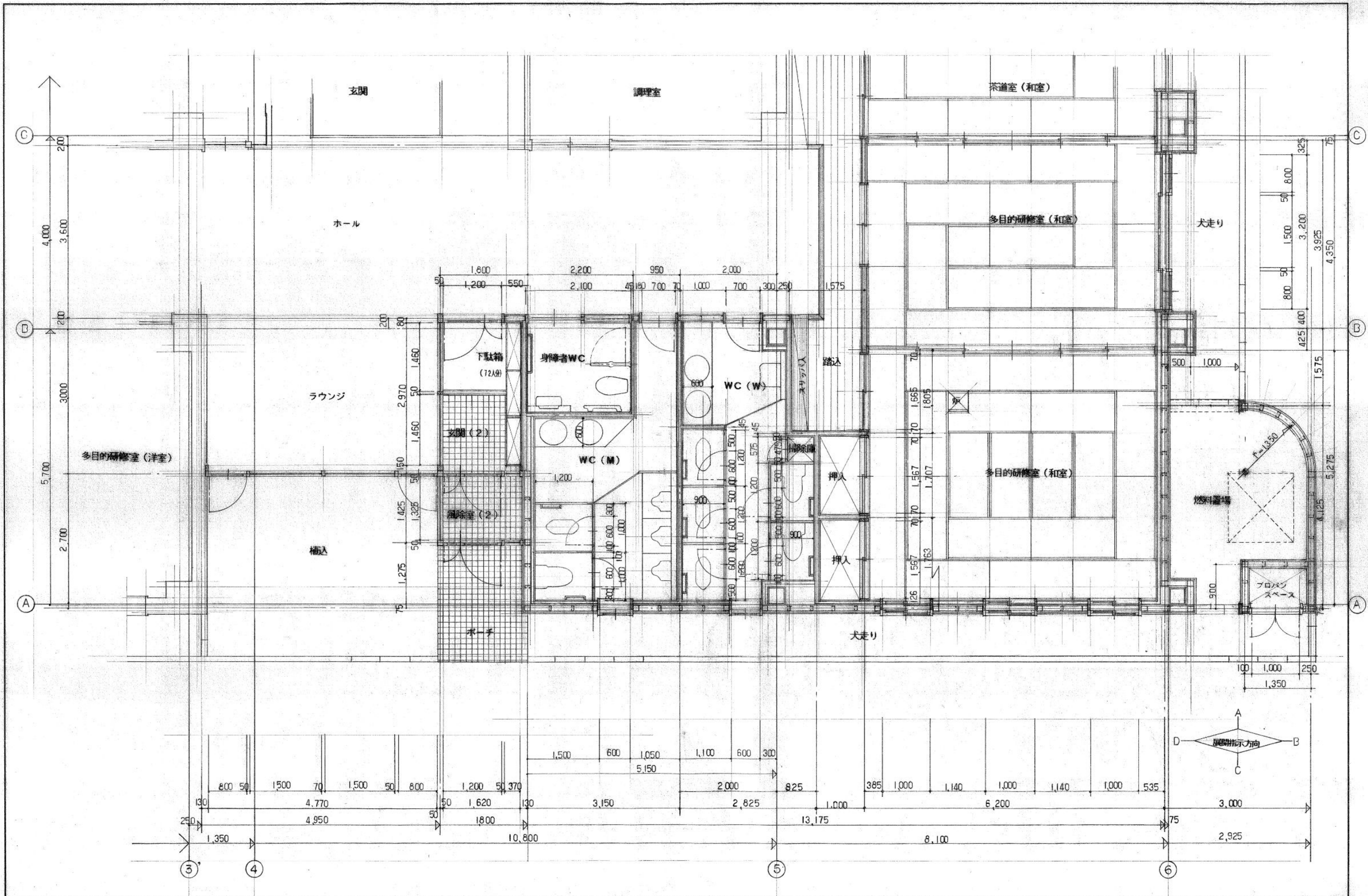



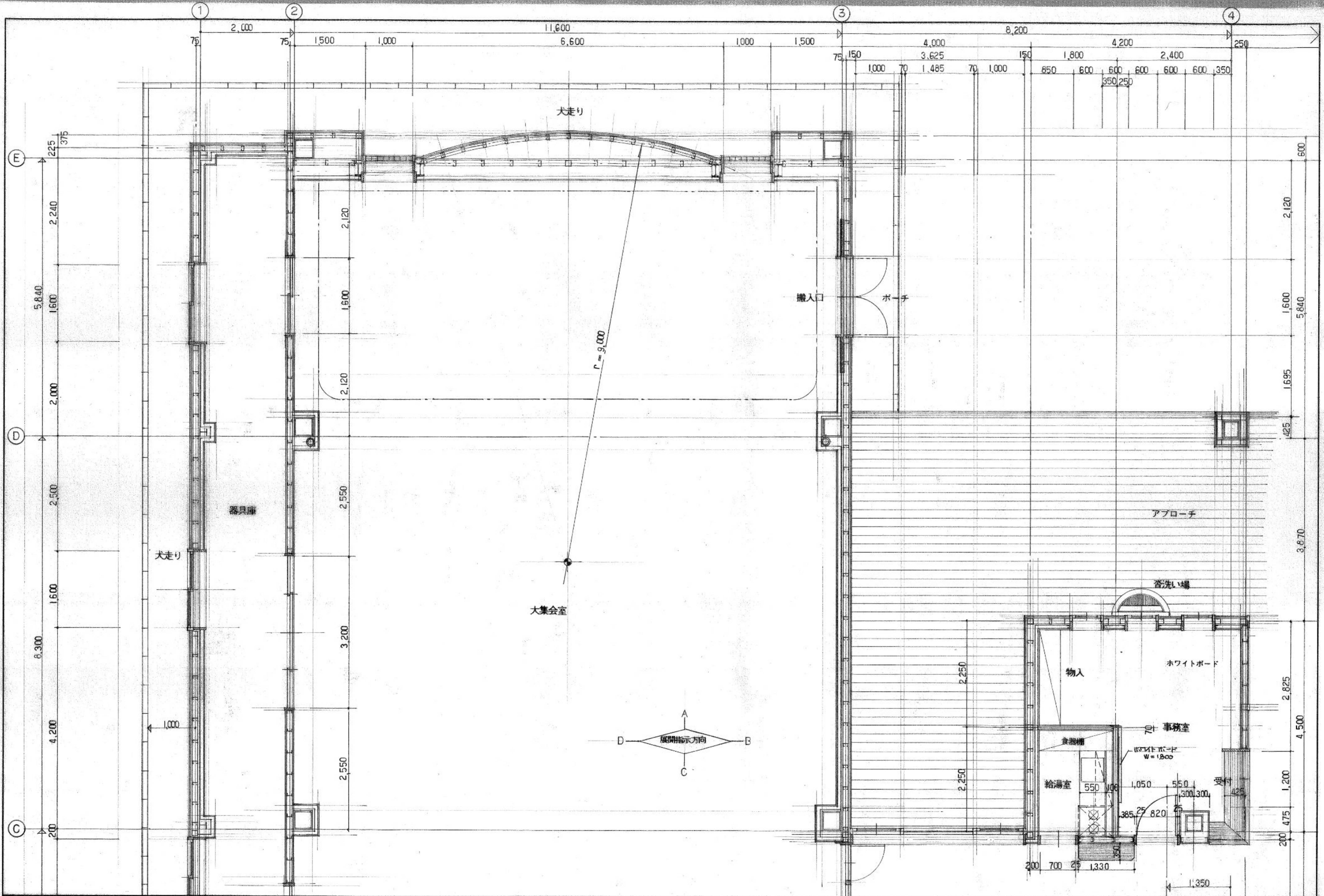

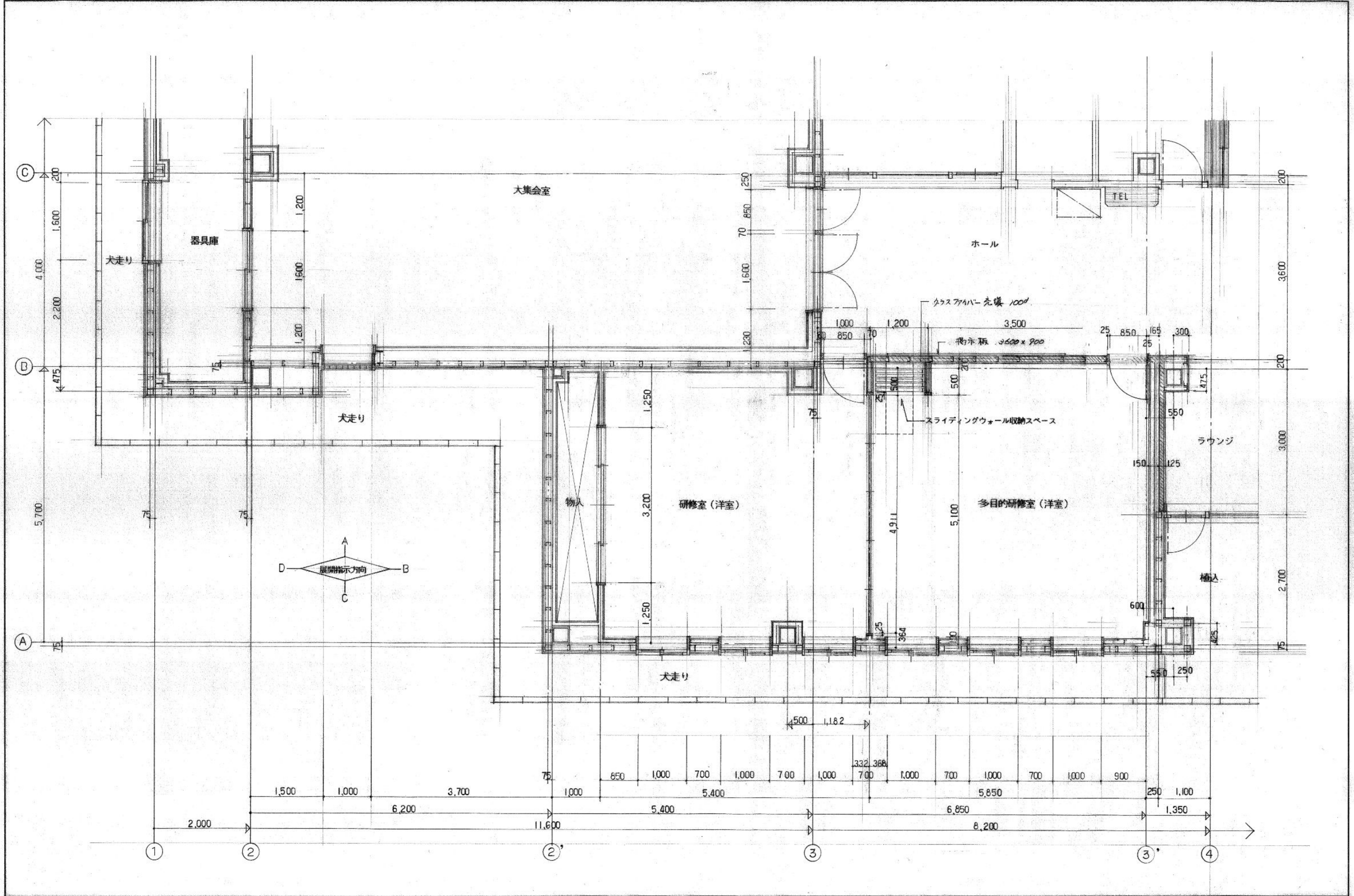

 株式会社 中原建築設計事務所	管理建築士	1級建築士登録第28240号 石崎 繁 敏	校閲	計画	設計	担当	製図	図面訂正	工事名	(仮称)西小学校下コミュニティセンター-新築工事	種別	図面番号	
	設計年月	—							図面名	平面詳細図 (2)	縮尺	1/50	意匠



 株式会社 中原建築設計事務所	管理建築士	1級建築士登録第28240号 石崎繁敏	校閲	計画	設計	担当	製図	図面訂正	工事名	(仮称)西小学校下コミュニティセンター新築工事	種別	図面番号	
	設計年月	—							図面名	平面詳細図 (3)	縮尺	1/50	電匠





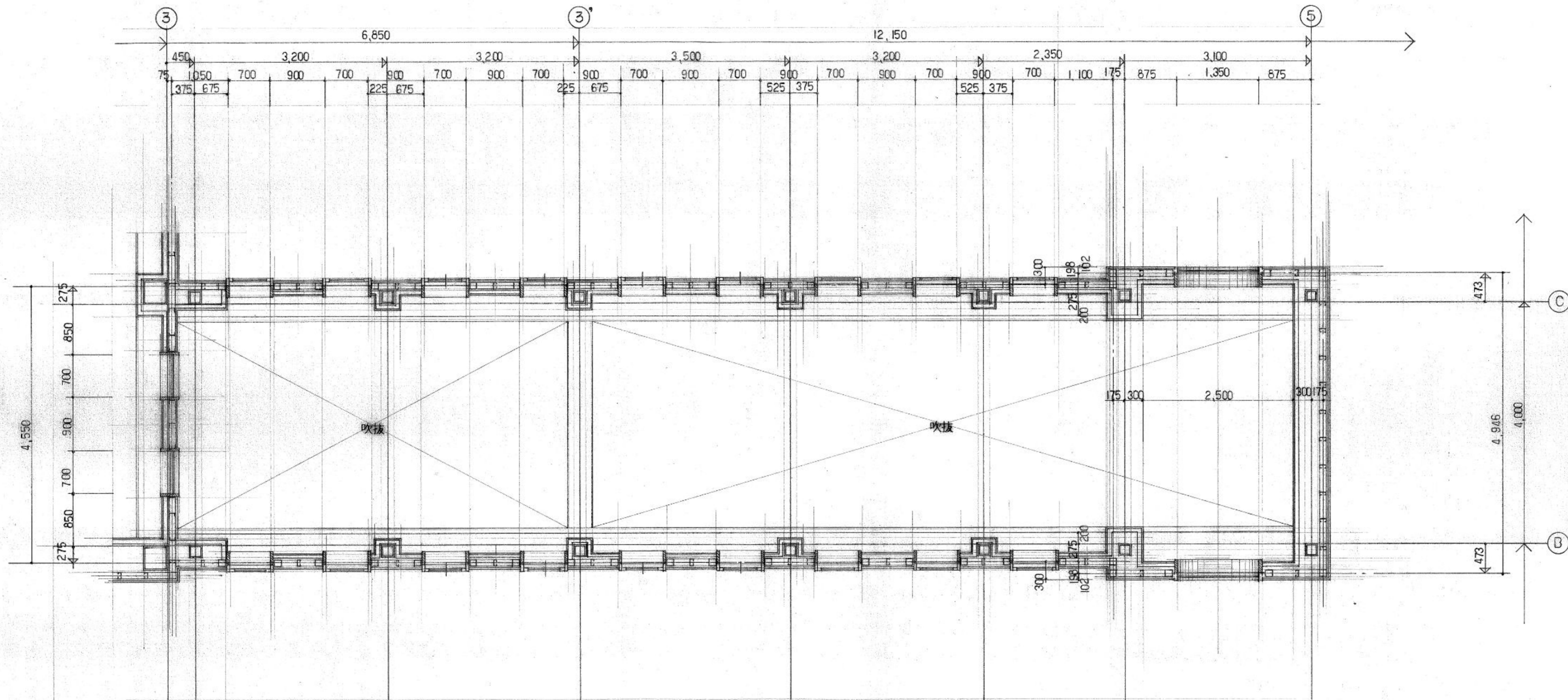



 株式会社 中原建築設計事務所	管理建築士 1級建築士登録第28240号 石崎 繁 敏	校間 	計画 	設計 	担当 	製図 	図面訂正 	工事名 (仮称)西小学校下コミュニティセンター新築工事	種別 概図	図面番号 A-19
	設計年月 —	図面名 平面詳細図 (4)	縮尺 1/50							

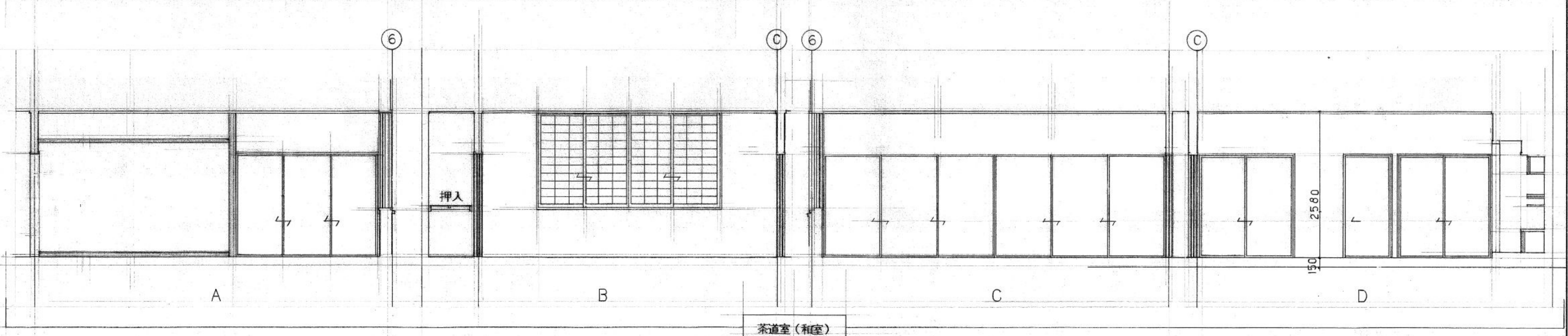
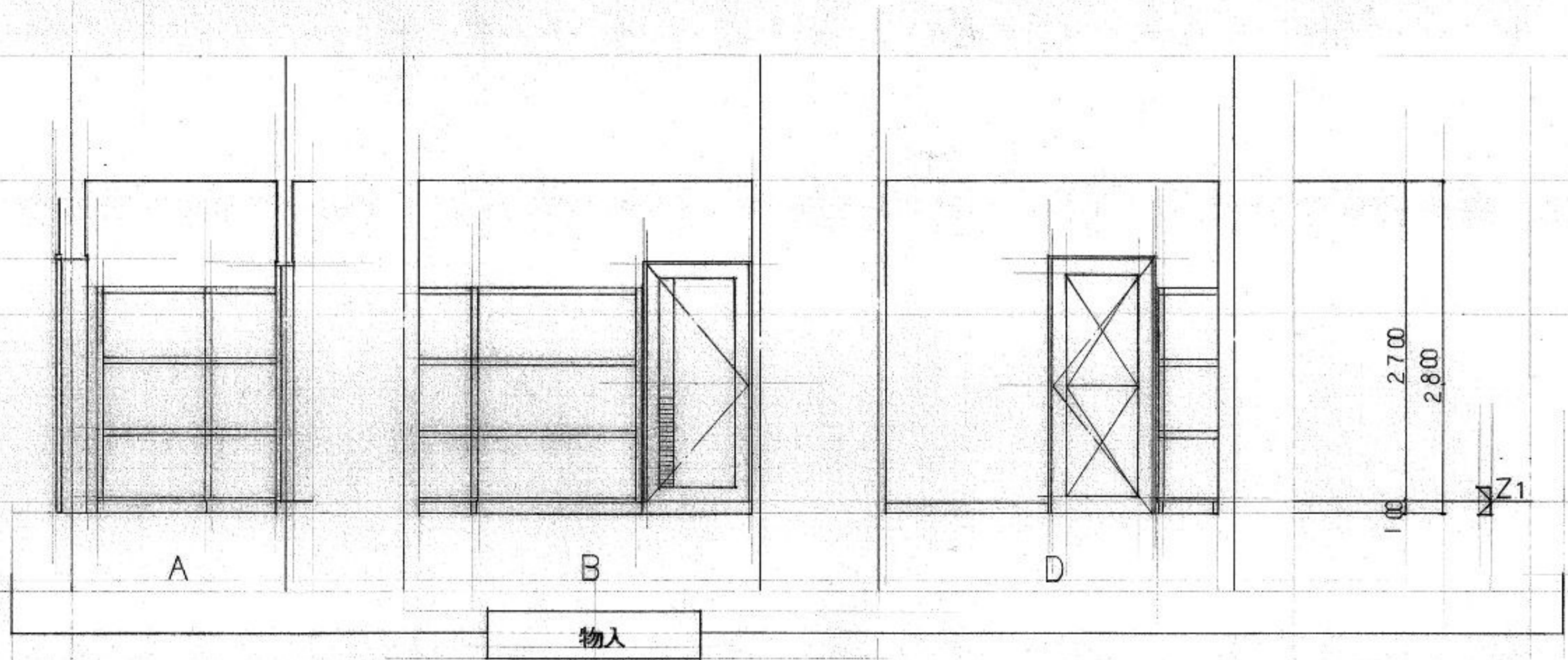
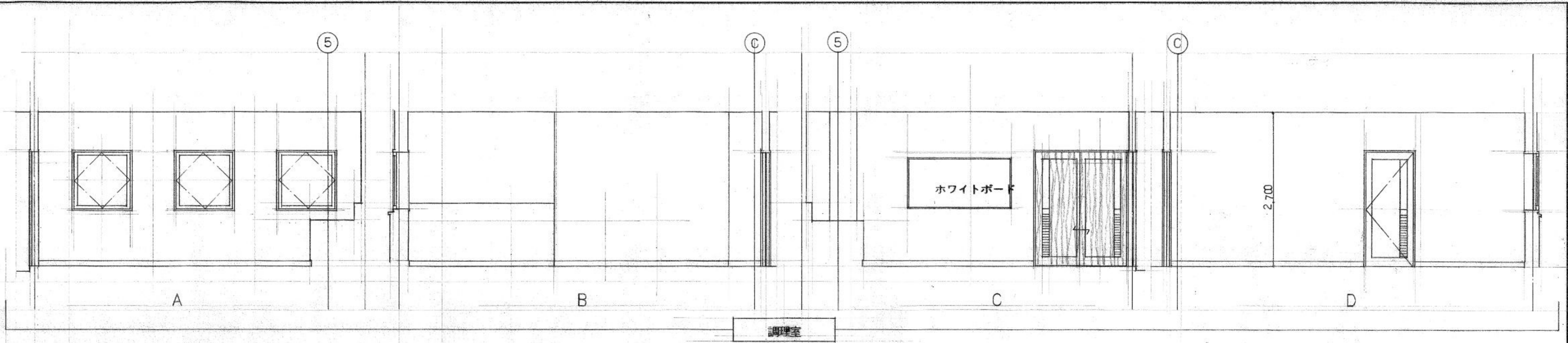

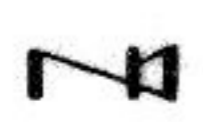
ホール上部トップライト平面詳細図

 株式会社 中原建築設計事務所	管理建築士	1級建築士登録第28240号 石崎繁敏	校間	計画	設計	担当	製図	図面訂正	工事名	(仮称)西小学校下コミュニティセンター新築工事	種別	図面番号	
	設計年月	—							図面名	ホール上部トップライト平面詳細図	縮尺	1/50	責任



 株式会社 中原建築設計事務所	管理建築士 石崎 繁 敏	校閲 	計画 	設計 	担当 	製図 	図面訂正 	工事名 (仮称)西小学校下コミュニティセンター新築工事	種別 高圧	図面番号 A-21
	設計年月 —	図面名 展開図(1)						縮尺 1/50		

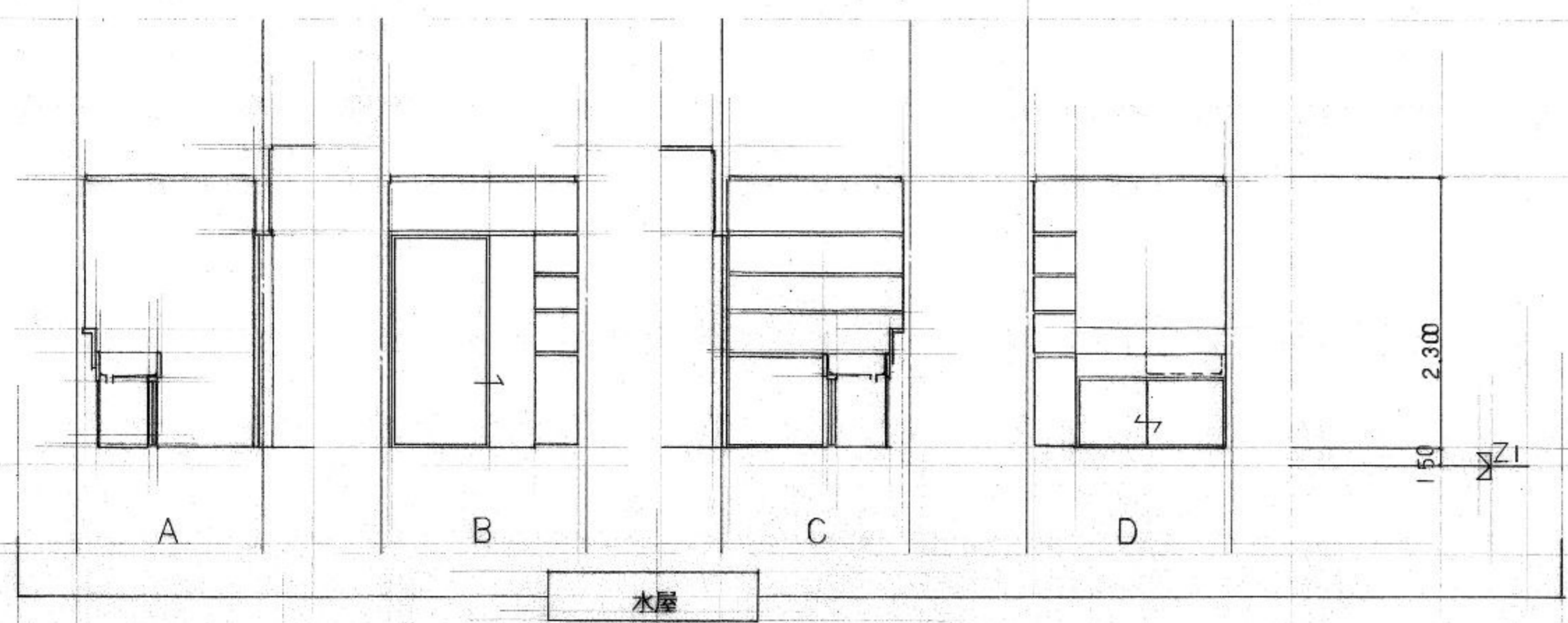



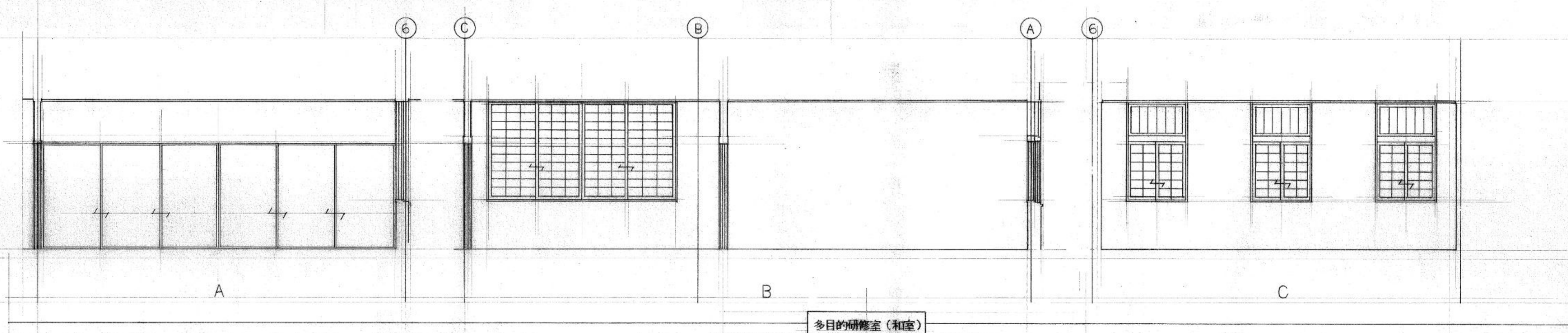

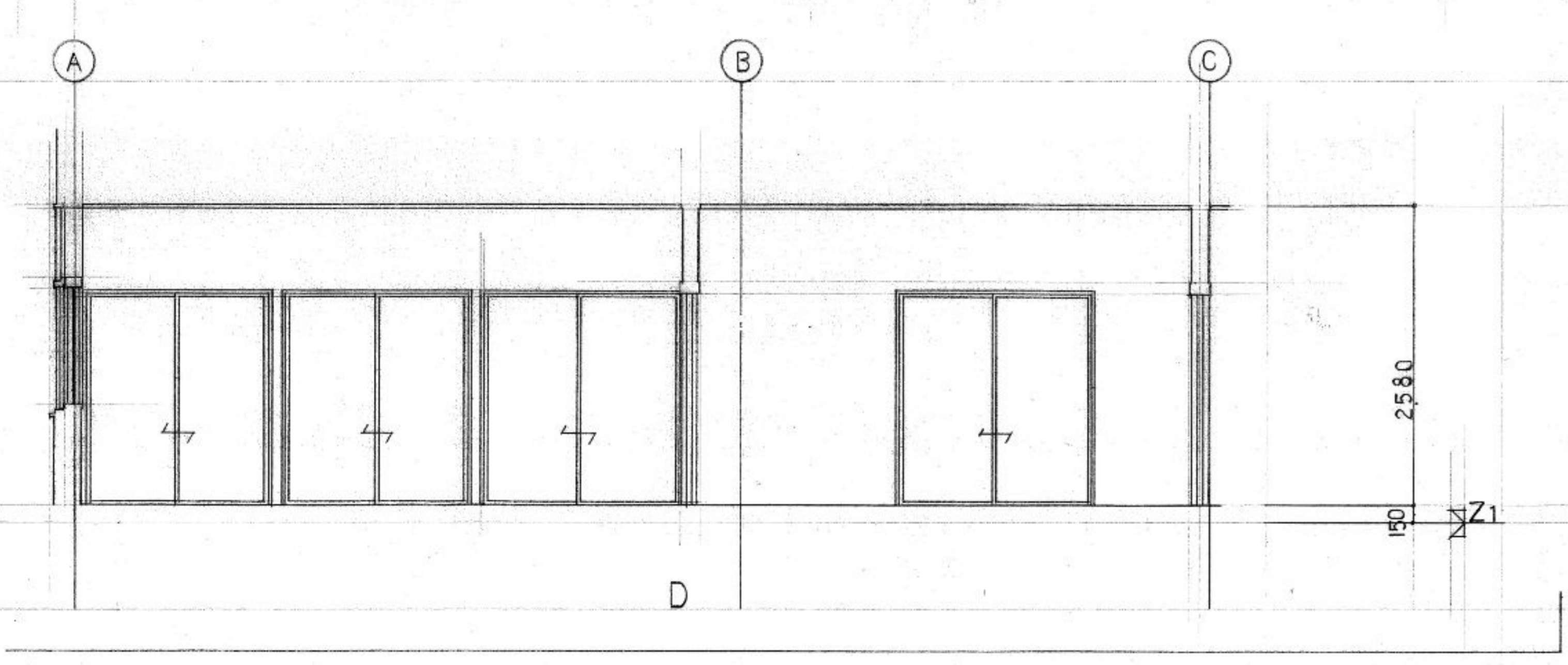

水屋







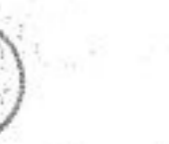

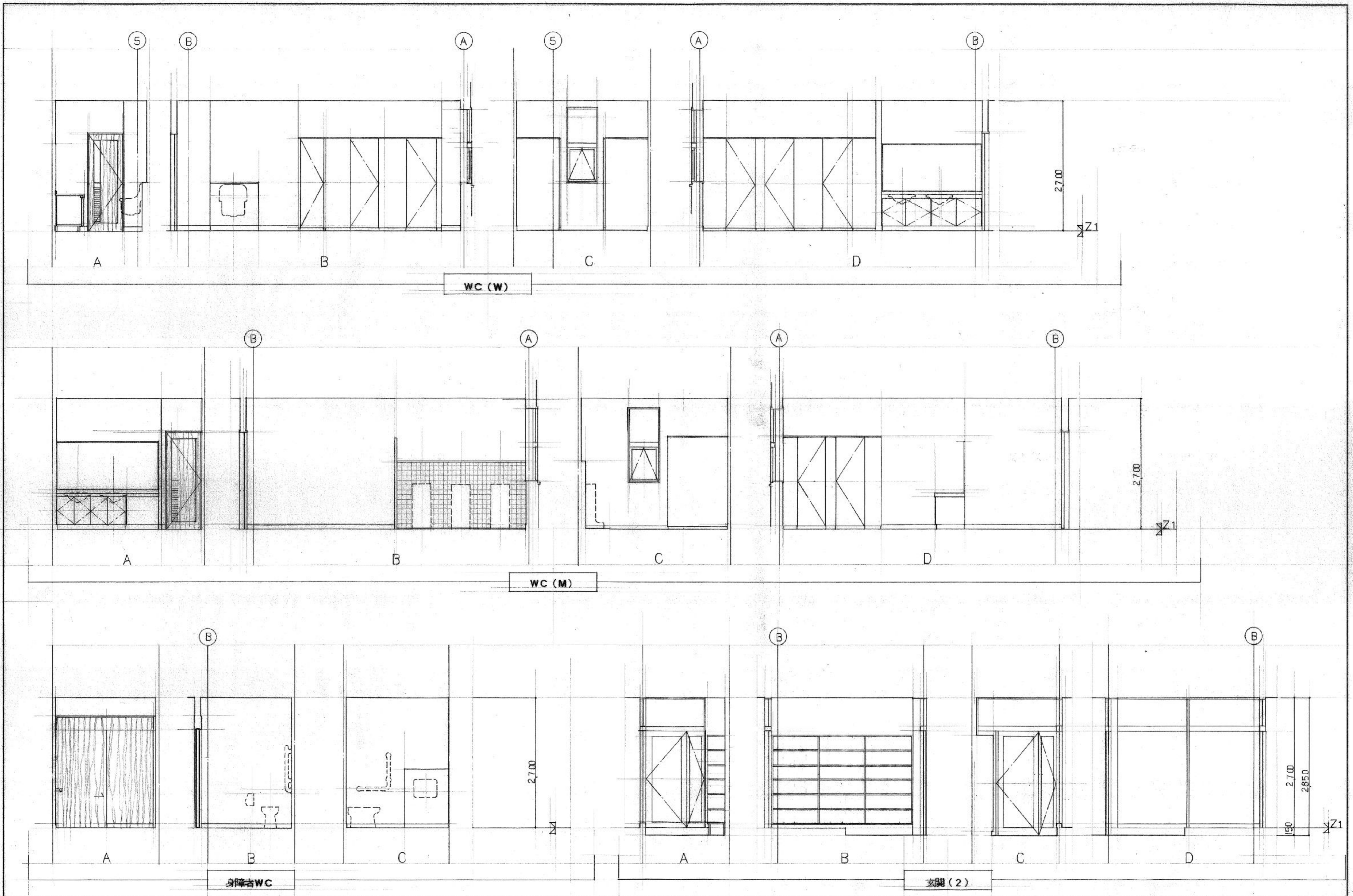
多目的研修室(和室)

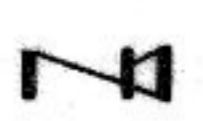





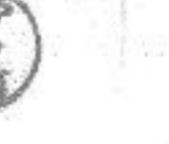

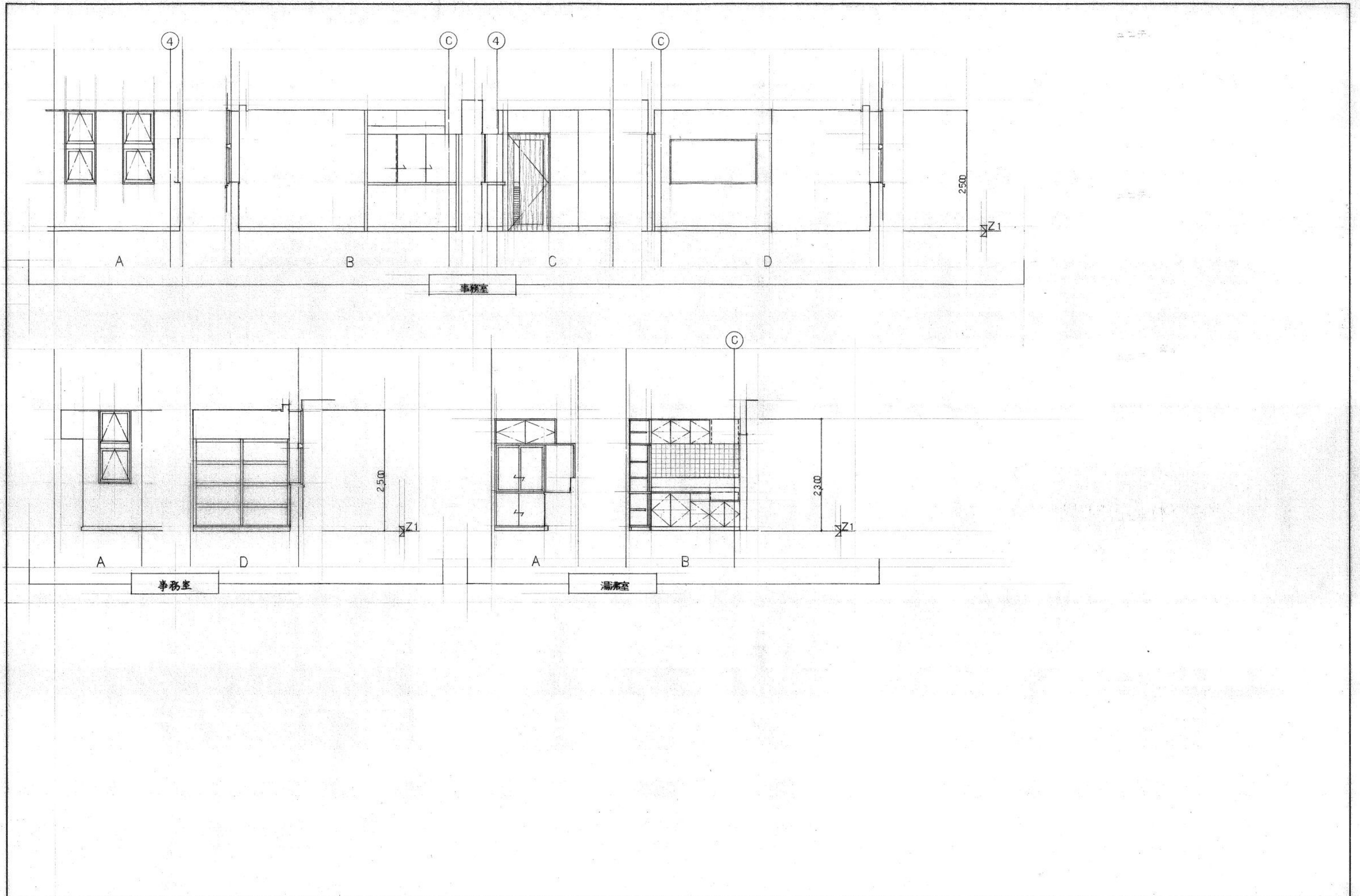
 株式会社 中原建築設計事務所	管理建築士 設計年月	1級建築士登録第28240号 石崎 繁 敏	校閲 	計画 	設計 	担当 	製図 	図面訂正 	工事名 (仮称)西小学校下コミュニティセンター新築工事	種別 意匠	図面番号 A-22
	図面名 展開図(2)								縮尺 1/50		



 株式会社 中原建築設計事務所	管理建築士 設計年月	1級建築士登録第28240号 石崎繁敏 一	校閲 	計画 	設計 	担当 	製図 	図面訂正 	工事名 (仮称)西小学校下コミュニティセンター新築工事	図面名 展開図(3)	縮尺 1/50	権別 意匠	図面番号 A-23
	身障者WC												





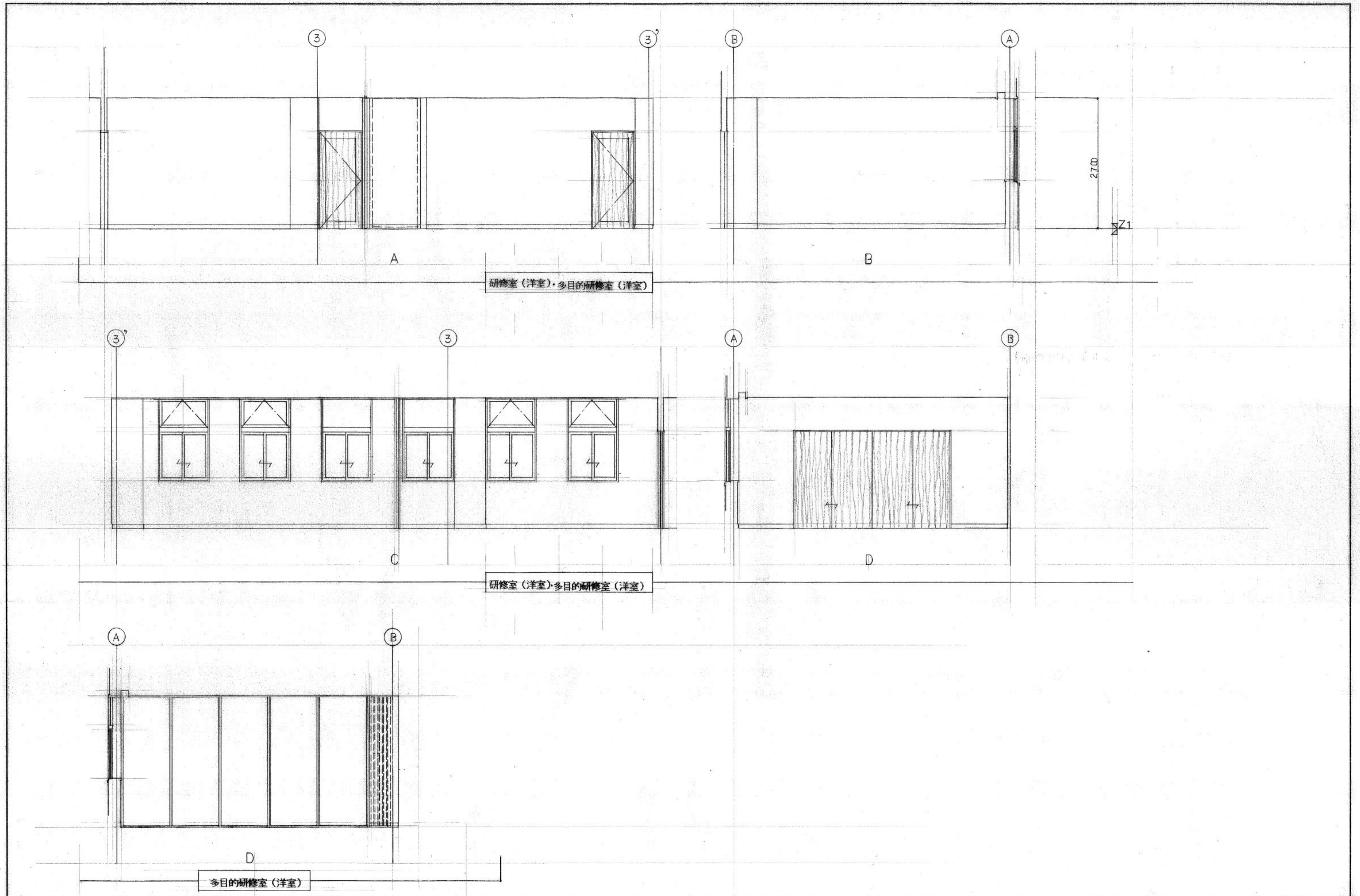

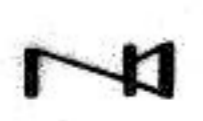

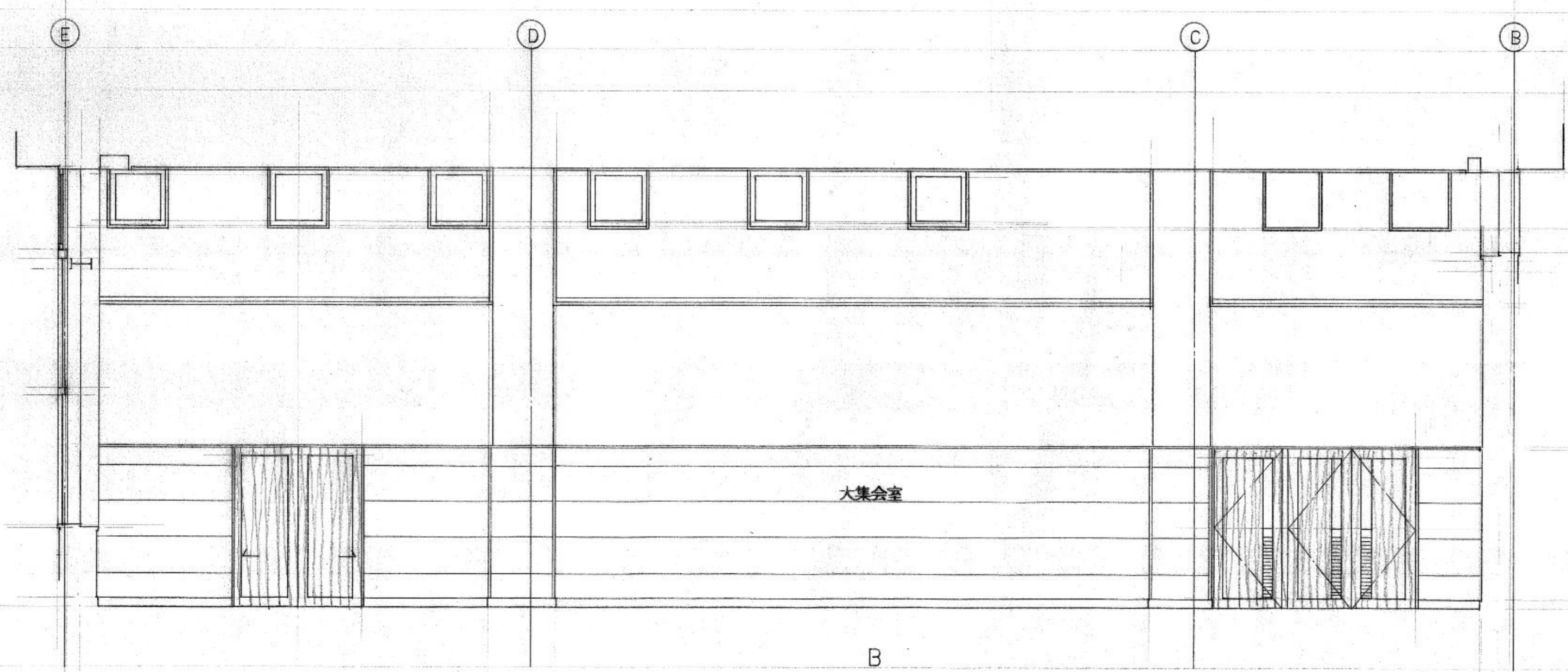
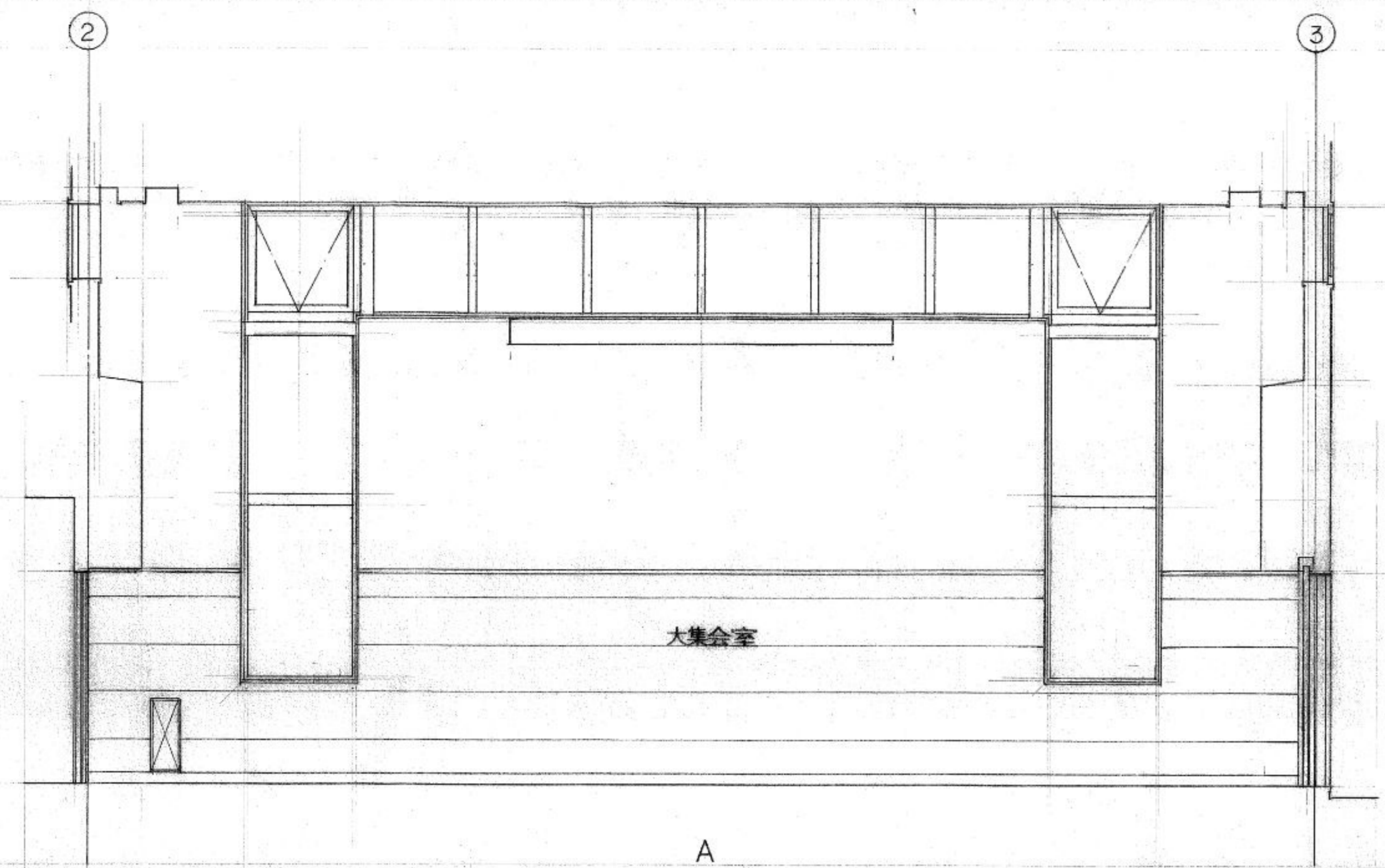
 株式会社 中原建築設計事務所	管理建築士 石崎 繁 敏	校閲 	計画 	設計 	担当 	製図 	図面訂正 	工事名 (仮称)西小学校下コミュニティセンター新築工事	種別 意匠	図面番号 A-24
	設計年月 —	縮尺 1/50		図面名 展開図(4)						



 株式会社 中原建築設計事務所	管理建築士	1級建築士登録第28240号 石崎繁敏	校閲	計画	設計	担当	製図	図面訂正	工事名	(仮称)西小学校下コミュニティセンター-新築工事	種別	図面番号
	設計年月	—							図面名	展開図(5)	縮尺	1/50

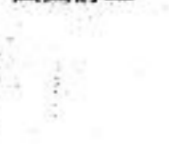

 株式会社 中原建築設計事務所	管理建築士 石崎 繁 敏	校間 	計画 	設計 	担当 	製図 	図面訂正 	工事名 (仮称)西小学校下コミュニティセンター新築工事	種別 基本	図面番号 A-26
	設計年月 -	図面名 展開図(6)	縮尺 1/50							

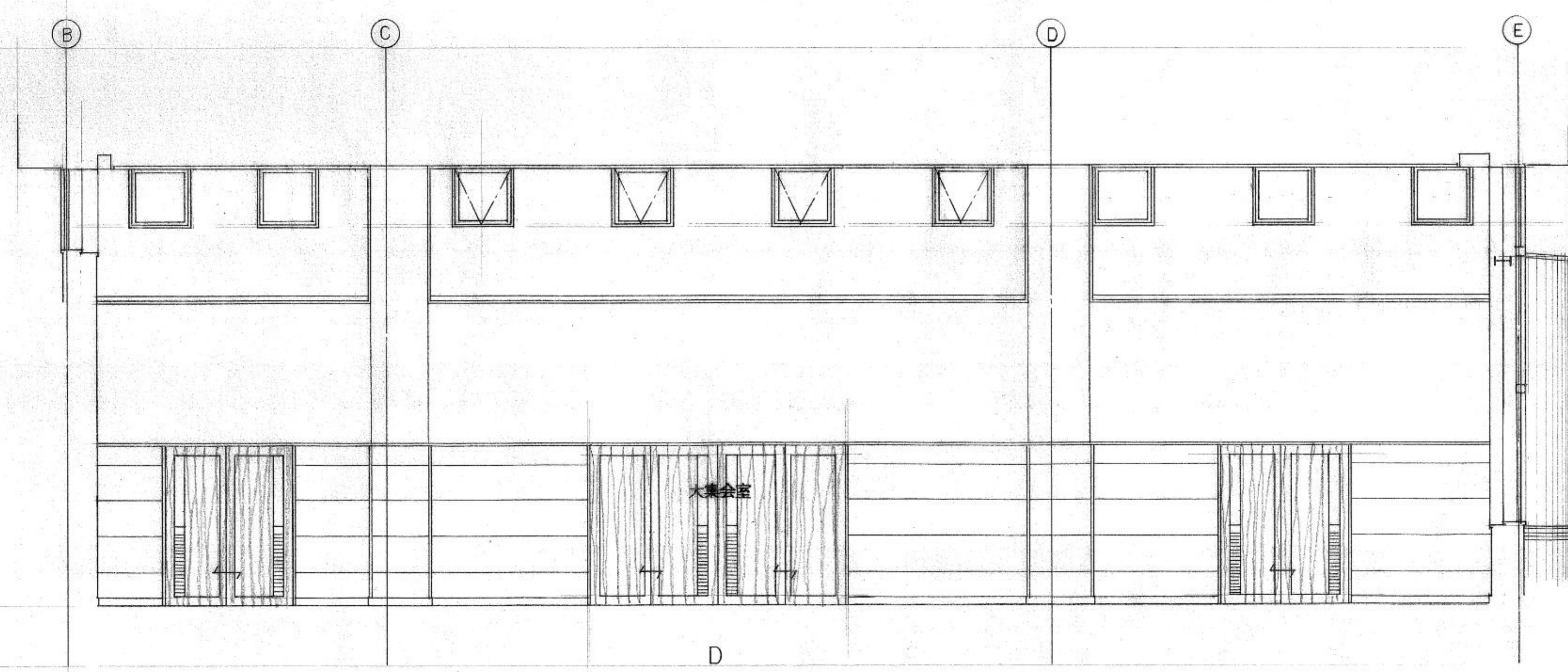
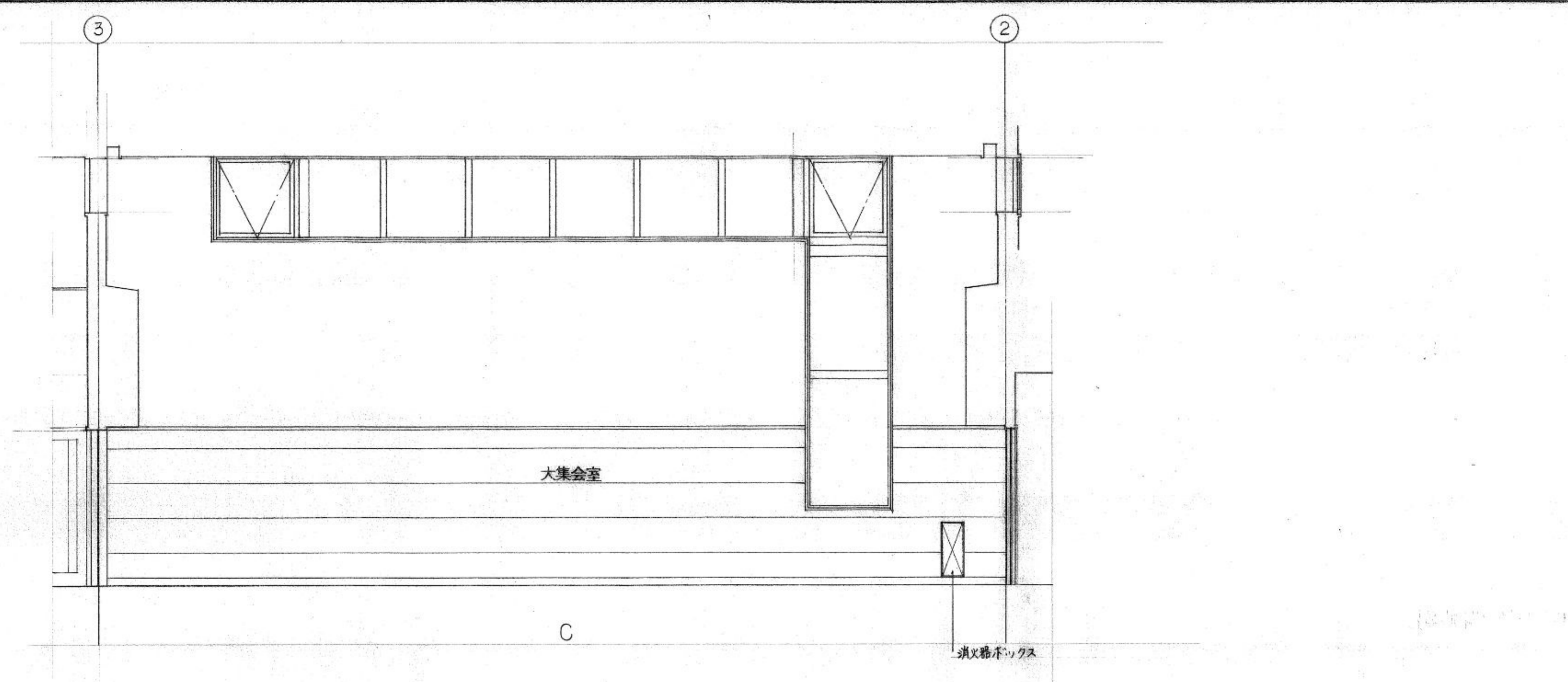

 株式会社 中原建築設計事務所	管理建築士	1級建築士登録第28240号 石崎繁敏	校閲	計画	設計	担当	製図	図面訂正	工事名	(仮称)西小学校下コミュニティセンター新築工事	種別	図面番号	
	設計年月	—							図面名	展開図(7)	縮尺	1/50	監証

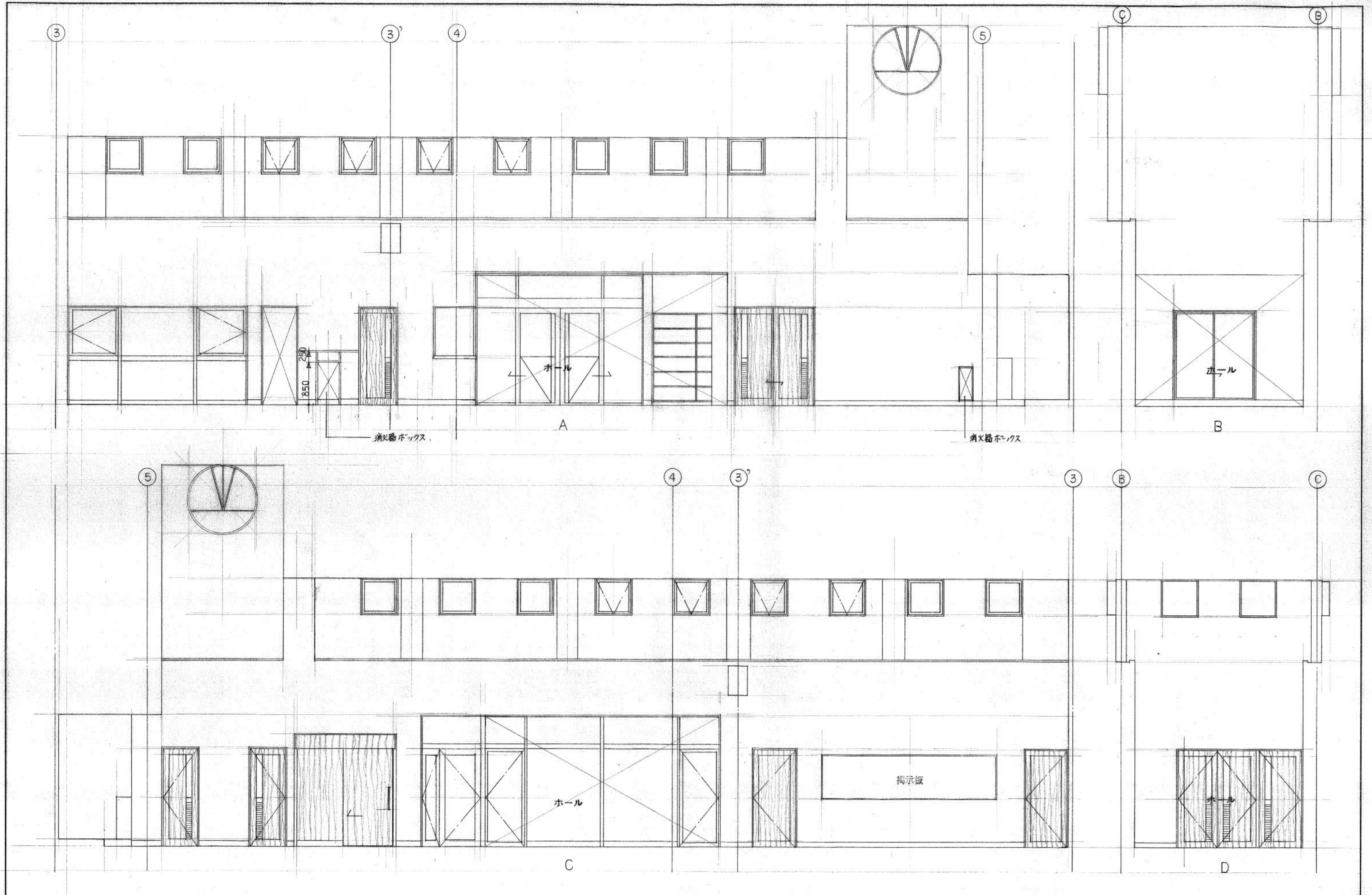

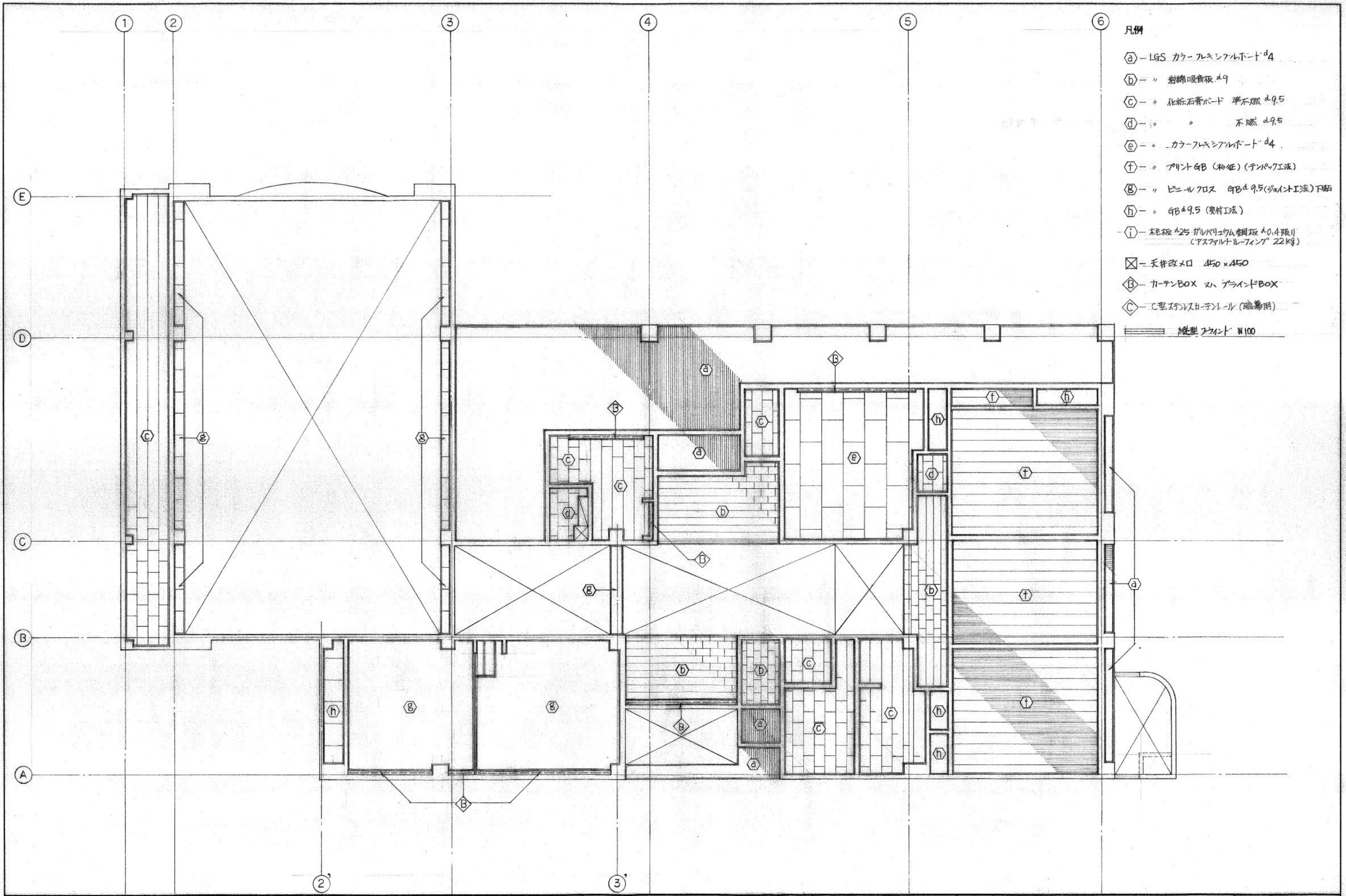

 株式会社 中原建築設計事務所	管理建築士	1級建築士登録第28240号 石崎繁敏	校閲	計画	設計	担当	製図	図面訂正	工事名	(仮称)西小学校下コミュニティセンター新築工事	種別	図面番号		
	設計年月	—							図面名	展開図 (8)	縮尺	1/50	類別	概略



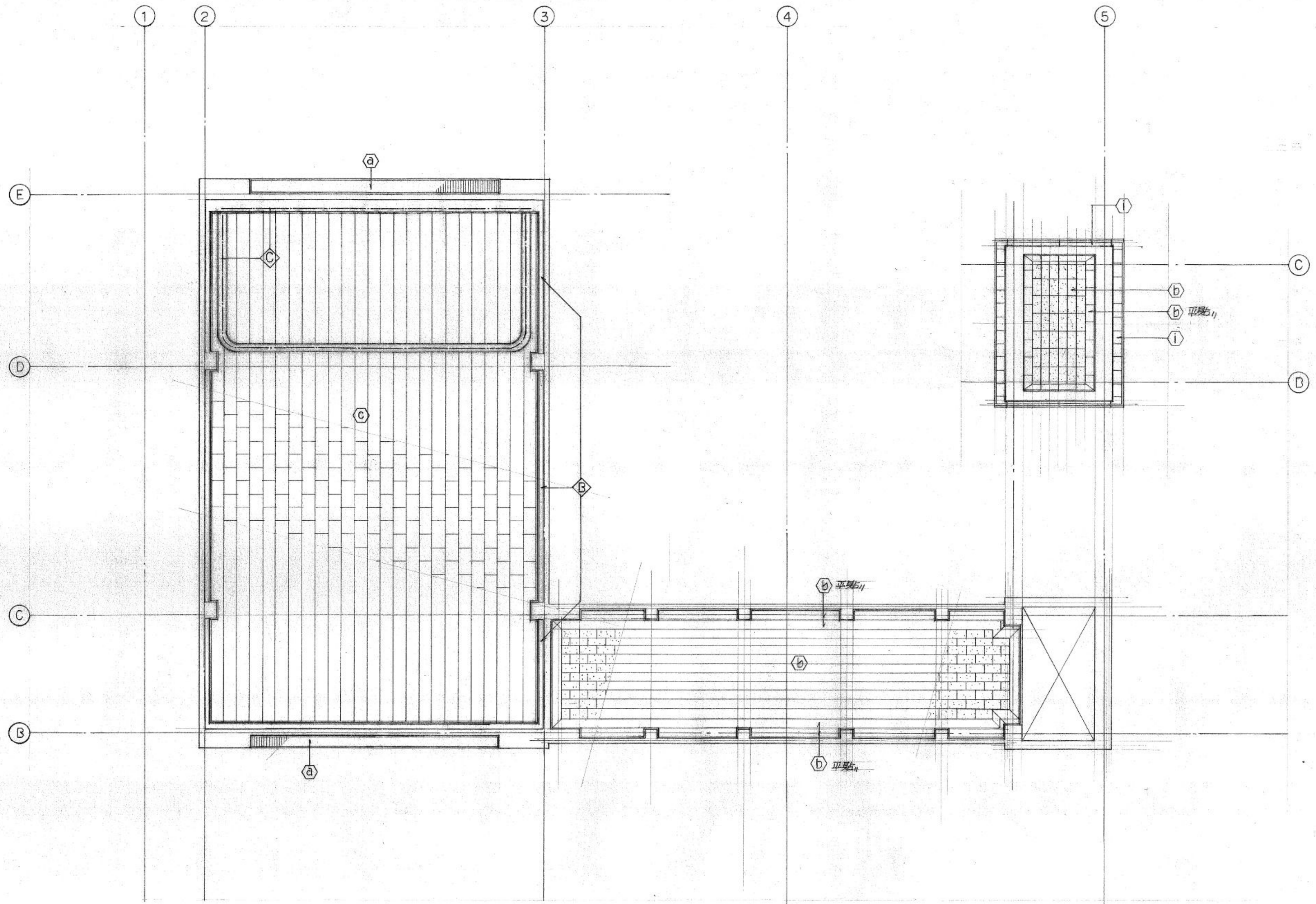

- 凡例
- (a) - LGS カウ-フレシアルボード d4
 - (b) - " 岩綿吸音板 d9
 - (c) - " 化粧石膏ボード 準不燃 d9.5
 - (d) - " " 不燃 d9.5
 - (e) - " カウ-フレシアルボード d4
 - (f) - " プリントGB (物置) (デコボコ工法)
 - (g) - " ビニルクロス GB d9.5 (ジョイント工法) 下貼
 - (h) - " GB d9.5 (突付工法)
 - (i) - 木更板 d25 ガルバリウム鋼板 d0.4 覆り (アスファルトレ-フィンガ 22kg)
 - ☒ - 天井改メロ 450 x 450
 - ◇ - カ-テンBOX 又ハ プライントBOX
 - ◇ - C型スチ-ルカ-テンレ-ル (端幕用)
- ≡≡≡ 縦型フライント W100

 株式会社 中原建築設計事務所	管理建築士	1級建築士登録第28240号 石 崎 繁 敏	校閲	計画	設計	担当	製図	図面訂正	工事名	(仮称)西小学校下コミュニティセンター-新築工事	種別	図面番号	
	設計年月	-							図面名	天井伏図 (1)	縮尺	1/100	監匠



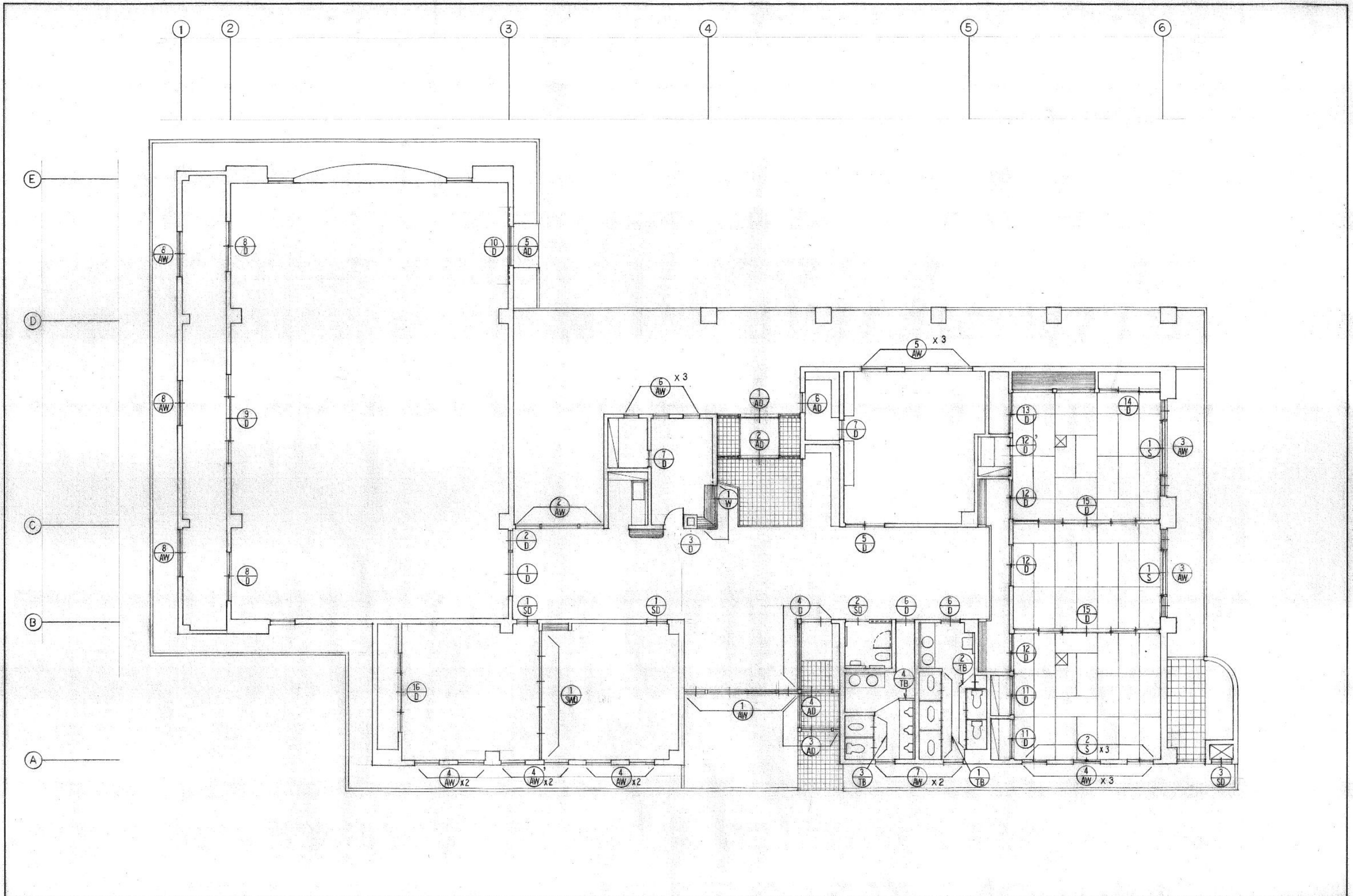



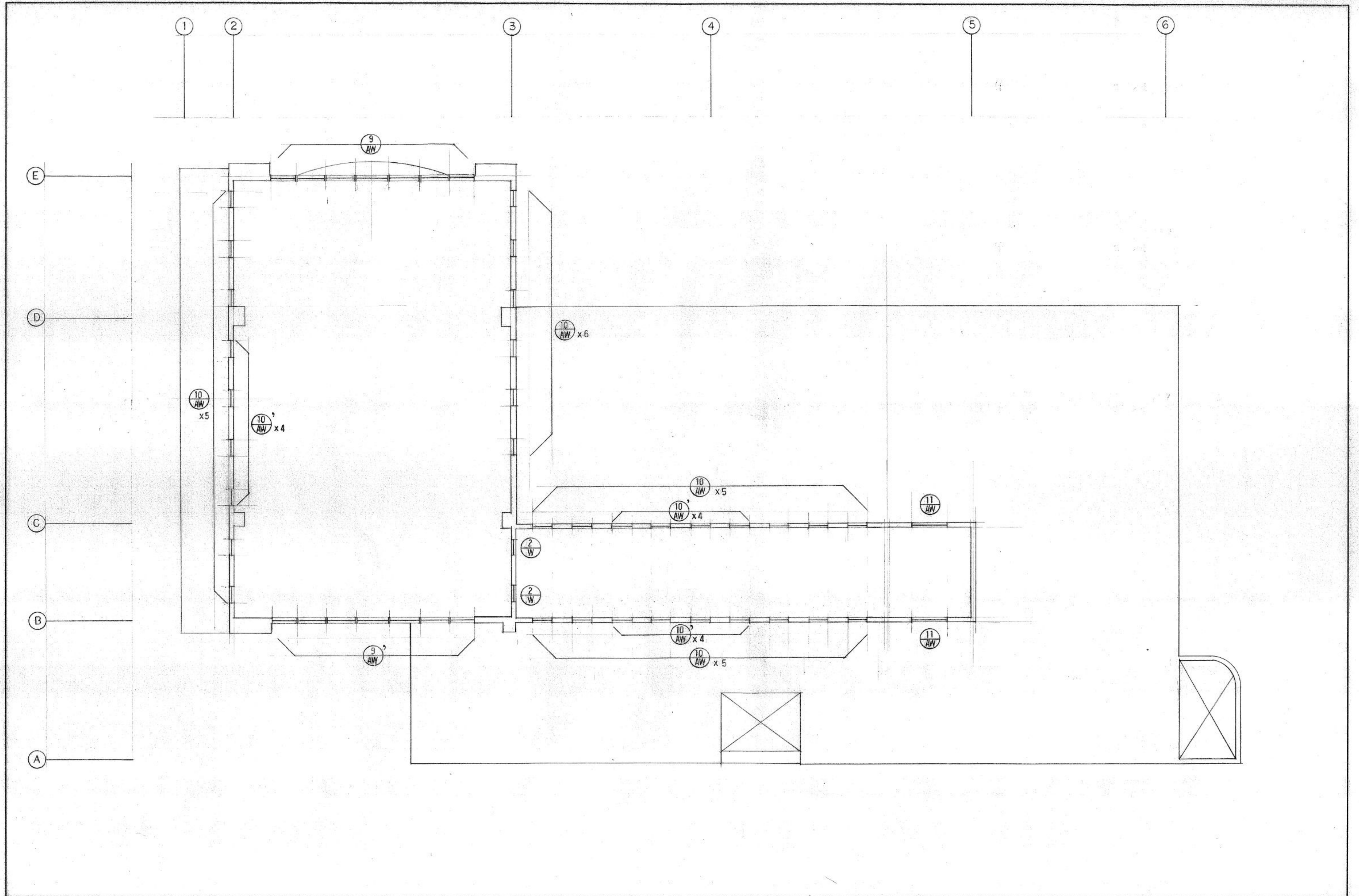

 株式会社 中原建築設計事務所	管理建築士	1級建築士登録第28240号 石崎 繁 敏	校閲	計画	設計	担当	製図	図面訂正	工事名	(仮称)西小学校下コミュニティセンター新築工事	種別	図面番号	
	設計年月	—							図面名	天井伏図 (2)	縮尺	1/100	意匠



 株式会社 中原建築設計事務所	管理建築士	1級建築士登録第28240号 石崎 繁 敏	校間	計画	設計	担当	製図	図面訂正	工事名	(仮称)西小学校下コミュニティセンター新築工事	種別	図面番号	
	設計年月	—							図面名	建具記号図 (1)	縮尺	1/100	基礎

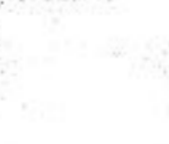

 株式会社 中原建築設計事務所	管理建築士 石崎 繁 敏	校 長 	計 画 	設 計 	担 当 	製 図 	図面訂正 	工事名 (仮称)西小学校下コミュニティセンター新築工事	種別 概 算	図面番号 A-32
	設計年月 —	図面名 建具記号図 (2)	縮尺 1/100							

記号	① AD	② AD	③ AD	④ AD	⑤ AD
箇所	1	1	1	1	1
形状					
名称	アルミ製引込付自動ドア(ランマ付)	全 左	アルミ製親子ドア(ランマ付)	全 左	アルミ製両開きドア
仕様	耐食アルミニウム合金押出成型材 見込100% エンジンBOX、ステンレスフラットレール、本継りシリンダ錠	全 左	全 左	全 左	全 左(断熱ドア)
金物	エンジンBOX、ステンレスフラットレール、本継りシリンダ錠	全 左	70アセンジ、フランジ、押棒、シリンダ錠 DC	全 左	ステンレス丁番(3ヶ所)、サムターン付モロロフ、フランジ、DC
硝子	トメイ 15	全 左	全 左	全 左	全 左
塗装					
備考					
記号	⑥ AD		① SD	② SD	③ SD
箇所	1		2	1	1
形状					
名称	アルミ製片開きドア		スチール製片開き戸	スチール製片開き戸	スチール製両開き戸
仕様	耐食アルミニウム合金押出成型材 見込100% 本継りシリンダ錠 DC		スチールR~1.0フランジ戸 見込100% モロロフ、丁番3ヶ所、DC	スチールフランジ取付ドア 見込130% 附属金物一式	スチールR~1.6折曲成型 見込70% 丁番3ヶ所、シリンダ錠、フランジ
金物	本継りシリンダ錠 DC		モロロフ、丁番3ヶ所、DC	附属金物一式	丁番3ヶ所、シリンダ錠、フランジ
硝子					
塗装					F.E
備考			車目ベルビアン貼リ	レディメイド取付(車目)	
記号	① AW	② AW	③ AW	④ AW	⑤ AW
箇所	1	1	2	7	3
形状					
名称	アルミ製スクリーン付片開き窓	全 左	全 左	アルミ製引建窓(ランマ付)	アルミ製縦軸回転窓
仕様	耐食アルミニウム合金押出成型材 見込100% レバーハンドル、丁番、調整棒(角型)	全 左	全 左	全 左	全 左
金物	レバーハンドル、丁番、調整棒(角型)	全 左	全 左	クレセント、手動オペレーター	附属金物一式
硝子	トメイ 5-6-5 2丁 - 3-6-3	トメイ 5-6-5 2丁 -	全 左	トメイ 3-6-3 2丁 -	3-6-3 2丁 -
塗装					
備考					

記号	6 AW	7 AW	8 AW	9 AW	10 AW	10 AW
箇所	3	2	3	1	21	12
形状						
名称	アルミ製突出窓	アルミ製突出窓(ランマ付)	アルミ製引違い窓	アルミ製連窓	アルミ製嵌殺窓	アルミ製外倒し窓
仕様	耐食アルミニウム合金押出成型材 見込100%	全左	全左 見込100%	全左 見込100%	全左 見込	全左 見込
金物	引寄せハンドル、アクリル止メ丁番、手動オペレーター	全左	クレセント	手動オペレーター	固定金物	外倒し金物一式、手動電動オペレーター
硝子	トメイ 3-6-3 パター	全左	全左	トメイ 5-6-4 ※内部スクリーンパライトガラス4枚	トメイ 3-6-3 パター	
塗装						
備考						
記号	11 AW			9 AW		
箇所	2			1		
形状						
名称	アルミ製嵌殺窓			アルミ製連窓		
仕様	耐食アルミニウム合金押出成型材 見込100%			耐食アルミニウム合金押出成型材 見込100%		
金物				手動オペレーター		
硝子	トメイ 3-6-3 パター			トメイ 5-6-4 ※内部スクリーンパライトガラス4枚		
塗装	アクリル焼付塗装					
備考						
記号	1 SWD					
箇所	1					
形状						
名称	パネマイッシュスライディングウォール					
仕様						
金物						
硝子						
塗装						
備考	既製スライディングウォール 50型(タチカワ同等)					

記号	① D	② D	③ D	④ D	⑤ D	⑥ D	⑦ D
箇所	1	1	1	1	1	2	1
形状							
名称	両開キ戸	片開キ戸	片開キ戸	親子ドア付硝子スクリーン	引違イ戸	片開キ戸	全左
仕様	合板フラッシュ戸	見込45%	全左 見込40%	硝子見込40%	合板フラッシュ戸 見込40%	全左	合板フラッシュ戸 見込40%
金物	モノロックDC.丁番	モノロックDC.取付	モノロックDC.レバーハンドル.丁番		引違イ戸車 ステンレスブラケットレール	丁番DC.レバーハンドル	全左
硝子	スクリーンパライト 4%		全左	トメイ 5%	型板4%		型板4%
塗装				OSCL	SOP		SOP
備考							
記号	⑧ D	⑨ D	⑩ D	⑪ D	⑫ D	⑬ D	⑭ D
箇所	2	1	1	2	3	1	1
形状							
名称	引違イ戸	引分キ戸	両開キ戸	引違イ戸	全左	片引違イ戸	
仕様	合板フラッシュ戸 見込40%	全左	全左	合板フラッシュ戸 見込33%	全左	全左	
金物	引違イ戸車 ステンレスブラケットレール	全左	全左	引違イ戸	全左	全左	
硝子	スクリーンパライト 4%	全左					
塗装				CL	全左	全左	
備考				敷居スリ.新島硝子(銀河程度)貼	全左	全左	
記号	⑬ D	⑭ D	⑮ D	⑯ D	⑰ D	⑱ D	⑲ D
箇所	1	1	2	1	1	1	1
形状							
名称	引違イ戸	引分キ戸	引分キ戸	引分キ戸			
仕様	合板フラッシュ戸 見込33%	全左	全左	合板フラッシュ戸 見込36%			
金物	引違イ戸	全左	全左	引違イ戸車 ステンレスブラケットレール			
硝子							
塗装	CL	全左	全左				
備考	敷居スリ.新島硝子(銀河程度)貼	全左	全左				

記号	① W	② W	① S	② C
箇所	1	2	2	3
形状				
名称	片引き受け窓	搬入窓	引違い障子戸	引違い障子戸(ランマ付)
仕様			見込 33%	見込 30%
金物	アルミ複層レーレ、引子			
硝子	トーンイ 5%	全 左	ワーロンシート貼り	全 左
塗装				
備考			敷居スリ	全 左

記号	
箇所	
形状	
名称	
仕様	
金物	
硝子	
塗装	
備考	

記号	① TB	② TB	③ TB	④ TB
箇所	1	1	1	1
形状				
名称	トレゾース			
仕様	ポリ合板 フラッシュ	見込 36%		
金物	ステンレス C 妻頭 ツナギ	ラバトリーレンジ 表示鏡、帽子掛 (戸当り ステンレス)、ステンレス中木		
硝子				
塗装				
備考				

株式会社 中原建築設計事務所	管理建築士	1級建築士登録第28240号	校閲	計画	設計	担当	製図	図面訂正	工事名	(仮称)西小学校下コミュニティセンター-新築工事	種別	図面番号	
	設計年月	—	石崎 繁 敏						図面名	建具表 (4)	縮尺	1/100	意匠

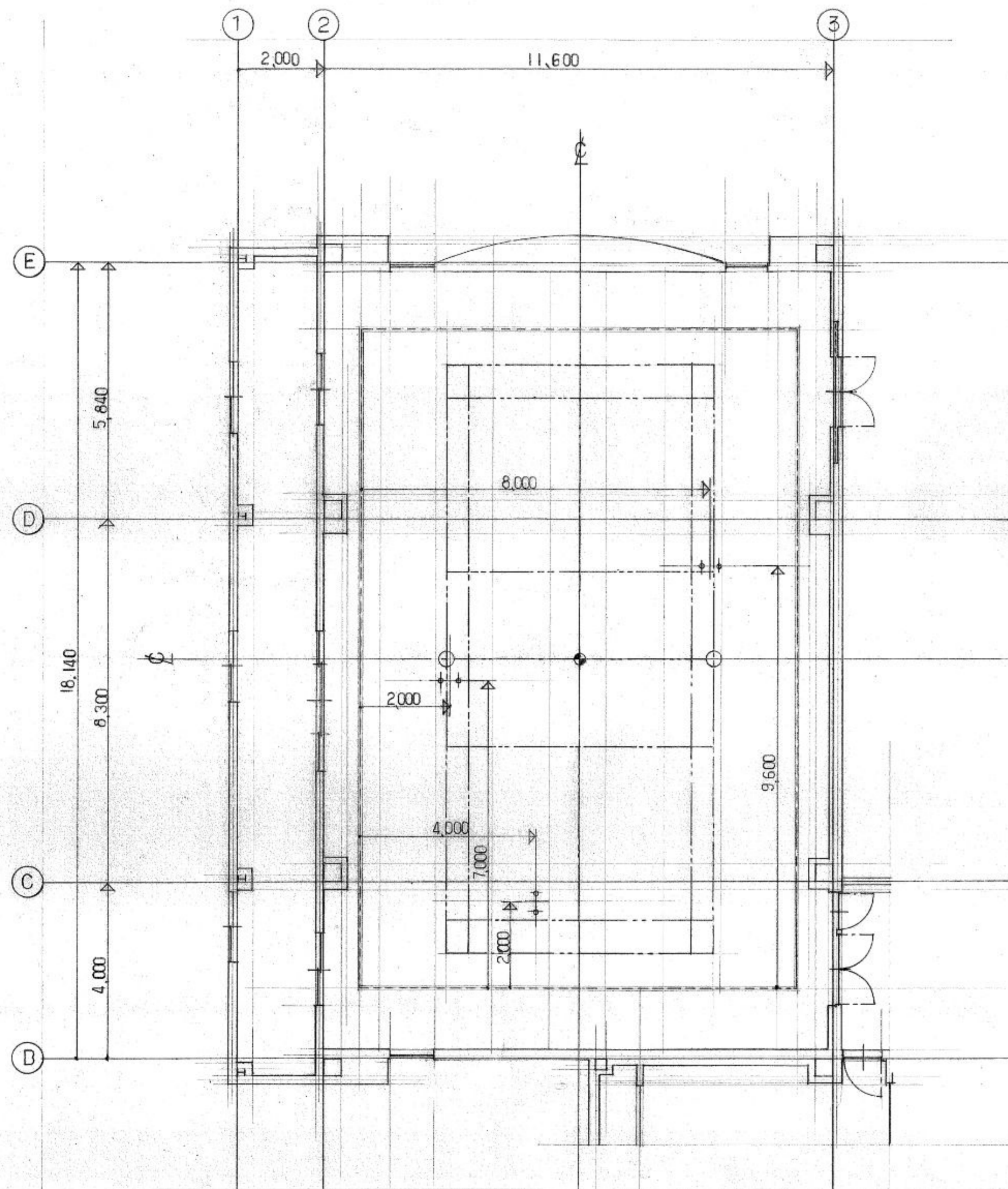

コートライン配置		
バドミントンコート	6.100X13.400	1面
ゲートボールコート	10.000X15.000	1面

 株式会社 中原建築設計事務所	管理建築士	1級建築士登録第28240号 石崎繁敏	校閲	計画	設計	担当	製図	図面訂正	工事名	(仮称)西小学校下コミュニティセンター新築工事	種別	図面番号	
	設計年月	—							図面名	コートライン配置図	縮尺	1/100	種別

室名	室面積	採光面積 (1/20)	換気面積 (1/20)	排煙面積 (1/50)	備考
大集会室	11.75 x 17.99 = 211.382 <hr/>	AW 9 8.60 x 1.00 = 8.60 1.00 x 3.25 x 2 = 6.50 AW 9 ² 8.60 x 1.00 = 8.60 1.00 x 3.25 = 3.25 AW 10 0.70 x 0.70 x 11 = 5.39 AW 10 ² 0.70 x 0.70 x 4 = 1.96 <hr/> 34.30 ∴ 10.569 < 34.30 OK	AW 9,9 ² 1.00 x 1.00 x 2 x 2 = 4.00 AW 10 ² 0.70 x 0.70 x 4 = 1.96 <hr/> 5.96 換気扇併用	AW 9,9 ² 1.00 x 1.00 x 2 x 2 = 4.00 AW 10 0.70 x 0.70 x 4 = 1.96 <hr/> 5.96 ∴ 4.22 < 5.96 OK	
事務室	2.65 x 4.70 = 12.455 2.55 x 1.80 = 4.59 <hr/> 17.045	AW 6 0.60 x 1.475 x 3 = 2.65 ∴ 0.852 < 2.65 OK	AW 6 0.60 x (0.70 + 0.675) x 3 = 2.47 ∴ 0.852 < 2.47 OK	AW 6 0.60 x 0.475 x 3 = 0.855 ∴ 0.340 < 0.85 OK	
調理室	5.80 x 2.75 = 15.95 5.40 x 3.48 = 18.79 <hr/> 34.74	AW 5 1.00 x 1.00 x 3 = 3.00 ∴ 1.74 < 3.00 OK	AW 5 1.00 x 1.00 x 3 = 3.00 ∴ 1.74 < 3.00 OK	建設省告示 第31号、三、イに依る	
茶道室(和室)	3.477 x 1.00 = 3.477 6.20 x 5.305 = 32.891 <hr/> 36.368	AW 3 3.20 x 1.675 = 5.36 ∴ 1.82 < 5.36 OK	AW 3 0.80 x 1.675 x 2 = 2.68 ∴ 1.82 < 2.68 OK	AW 3 0.80 x 0.725 x 2 = 1.16 ∴ 0.727 < 1.16 OK	
多目的研修室(和室)	6.20 x 4.35 = 26.97	AW 3 3.20 x 1.675 = 5.36 ∴ 1.35 < 5.36 OK	AW 3 0.80 x 1.675 x 2 = 2.68 ∴ 1.35 < 2.68 OK	AW 3 0.80 x 0.725 x 2 = 1.16 ∴ 0.54 < 1.16 OK	
多目的研修室(和室)	6.20 x 5.35 = 33.17	AW 4 1.00 x 1.575 x 3 = 4.725 ∴ 1.66 < 4.725 OK	AW 4 1.00 x 0.575 x 3 = 1.725 1.00/2 x 1.00 x 3 = 1.50 <hr/> 3.225 ∴ 1.66 < 3.225 OK	AW 4 1.00 x 0.575 x 3 = 1.725 ∴ 0.66 < 1.725 OK	
多目的研修室(洋室)	6.10 x 5.975 = 36.45	AW 4,4 ¹ 1.00 x 1.575 x 3 = 4.725 ∴ 1.82 < 4.725 OK	AW 4 1.00 x 0.575 x 2 = 1.15 AW 4 ¹ 1.00/2 x 1.00 x 3 = 1.50 <hr/> 2.65 ∴ 1.82 < 2.65 OK	AW 4 1.00 x 0.575 x 2 = 1.15 ∴ 0.729 < 1.15 OK	
研修室(洋室)	5.40 x 5.975 = 32.27	AW 4,4 ¹ 1.00 x 1.575 x 3 = 4.725 ∴ 1.61 < 4.725 OK	AW 4 1.00 x 0.575 x 2 = 1.15 AW 4 ¹ 1.00/2 x 1.00 x 3 = 1.50 <hr/> 2.65 ∴ 1.61 < 2.65 OK	AW 4 1.00 x 0.575 x 2 = 1.15 ∴ 0.645 < 1.15 OK	
玄関・ホール ラウンジ・踏込	22.10 x 3.60 = 79.560 3.925 x 0.20 = 0.785 3.60 x 2.90 = 10.440 1.80 x 3.43 = 6.174 4.95 x 3.20 = 15.840 1.575 x 2.40 = 3.780 1.575 x 1.93 = 3.04 <hr/> 119.619			AW 10 ² 0.70 x 0.70 x 8 = 3.92 ∴ 2.39 < 3.92 OK	

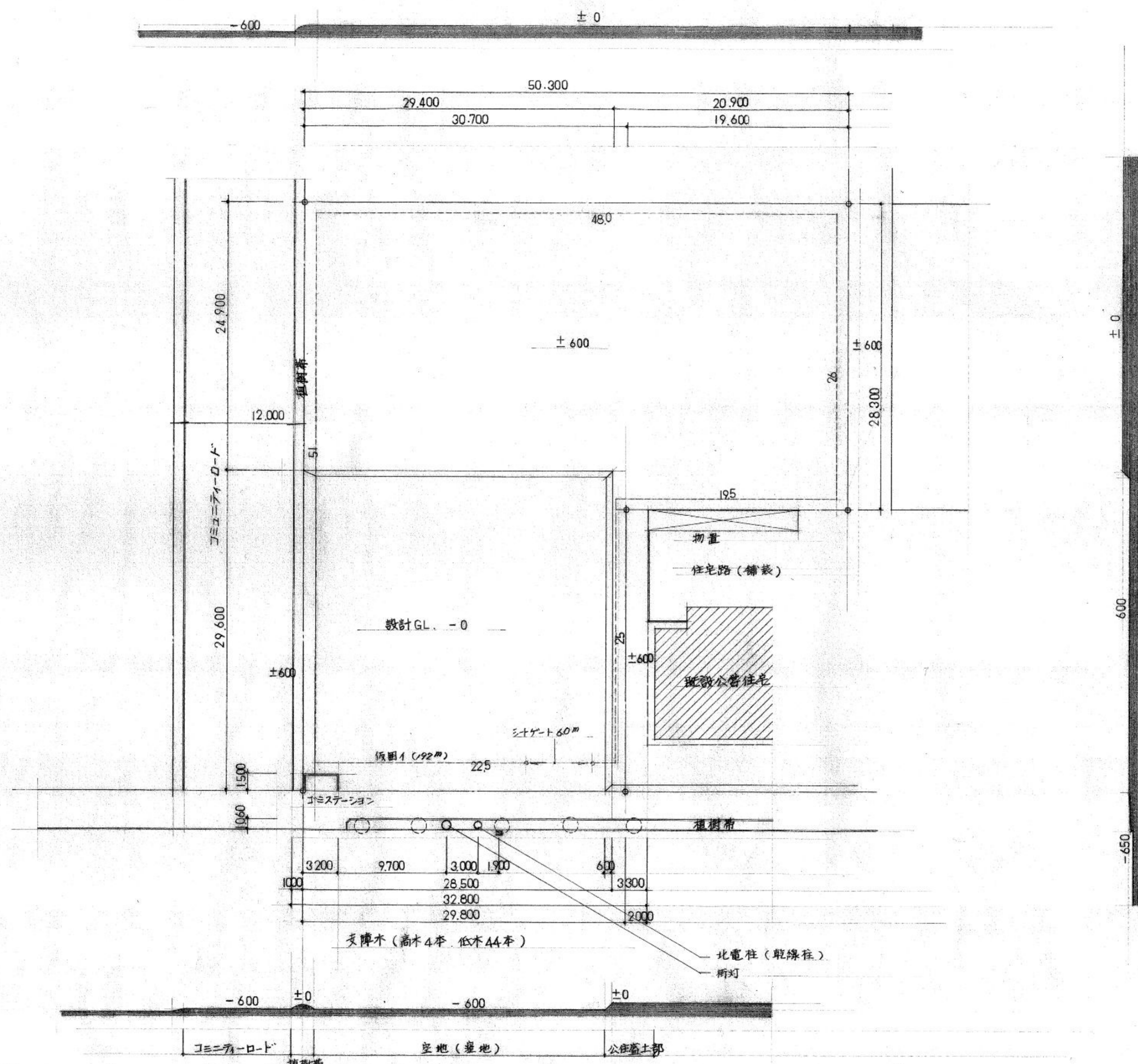

 株式会社 中原建築設計事務所	管理建築士	1級建築士登録第28240号 石崎 繁 敏	校閲	計画	設計	担当	製図	図面訂正	工事名	(仮称)西小学校下コミュニティセンター-新築工事	種別	図面番号	
	設計年月	—							図面名	敷地現況図	縮尺	1/300	意匠

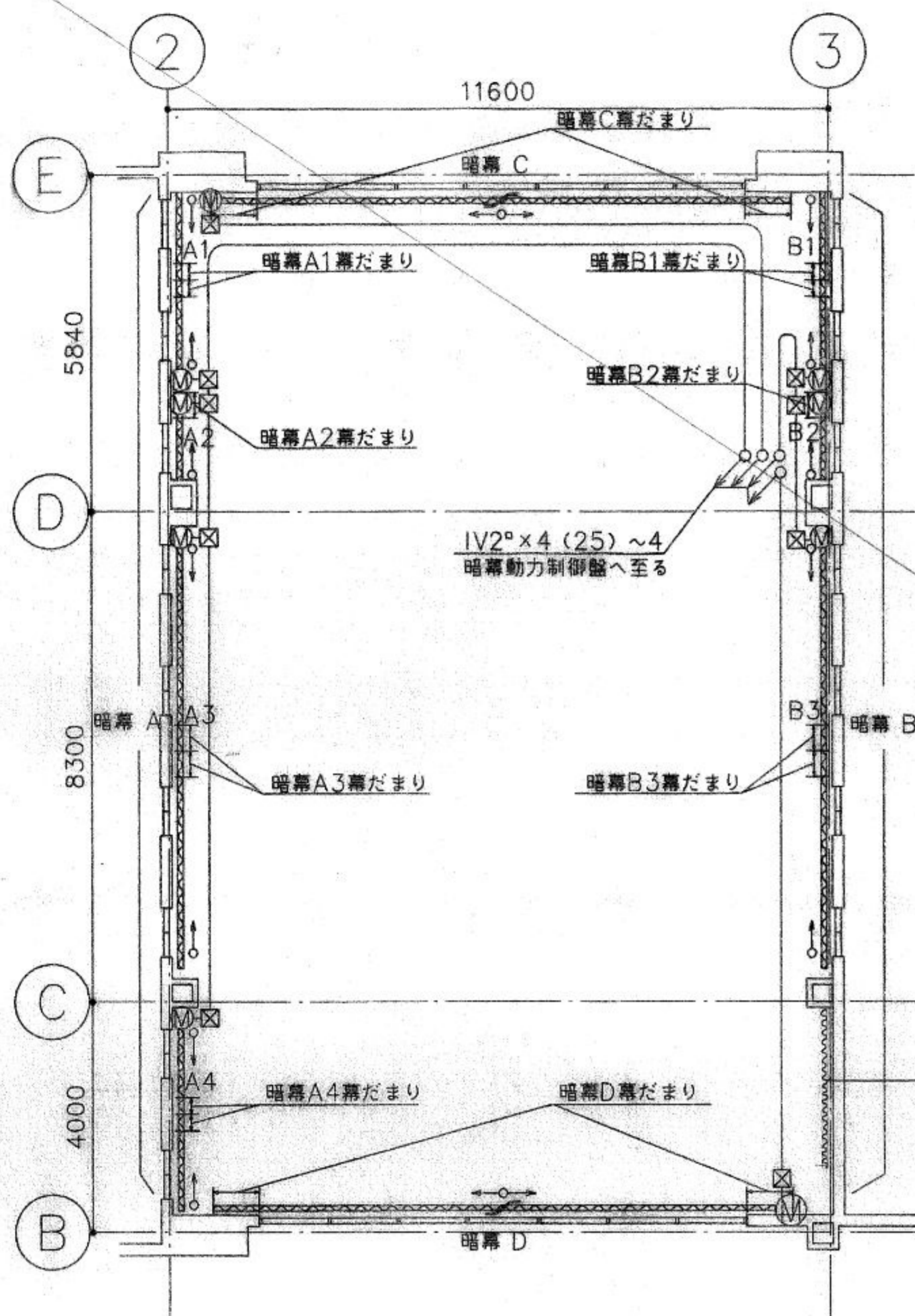

暗幕配置平面図 S 1/100

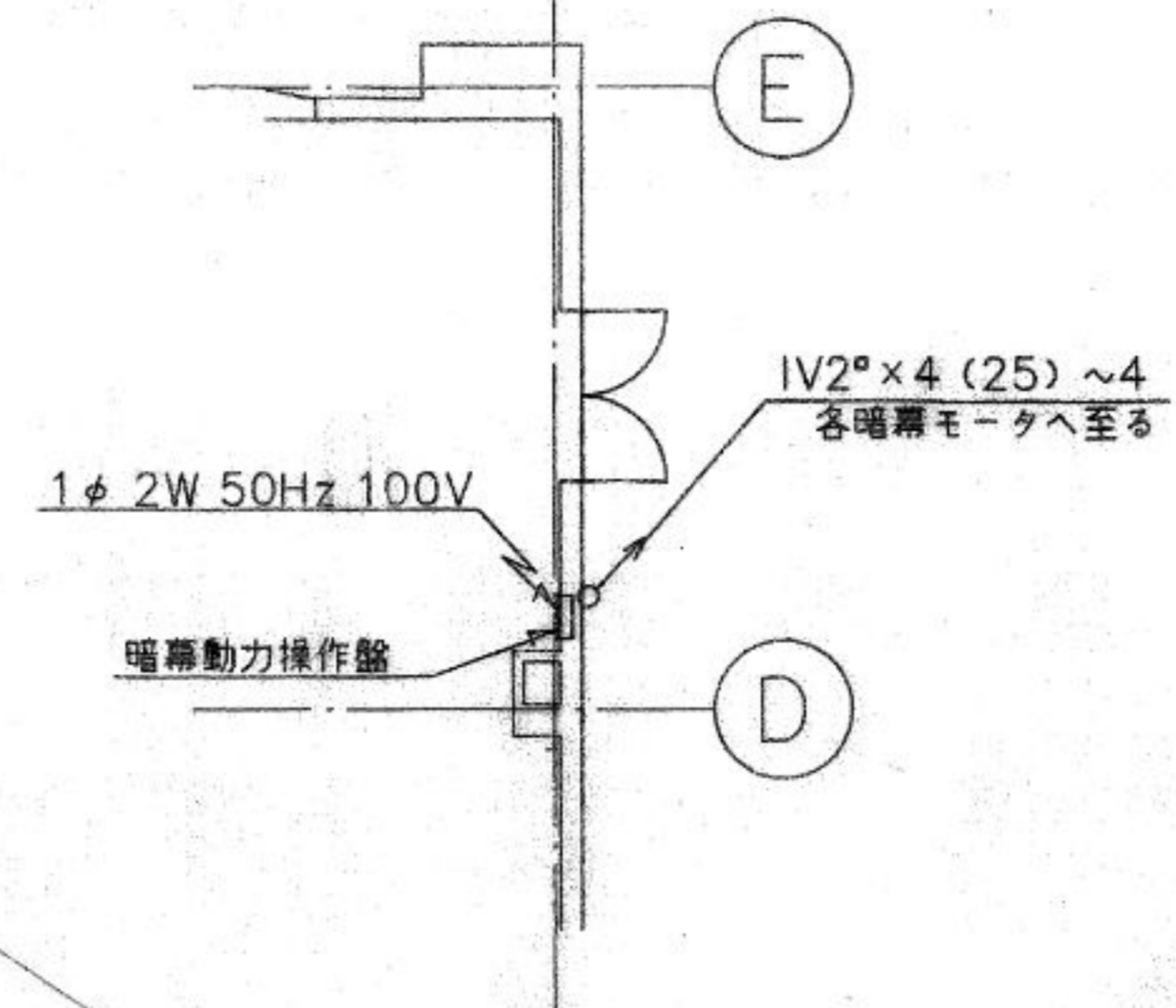

* 電動レール・操作盤は別途電気設備工事。

暗幕(手動)φ200×2000

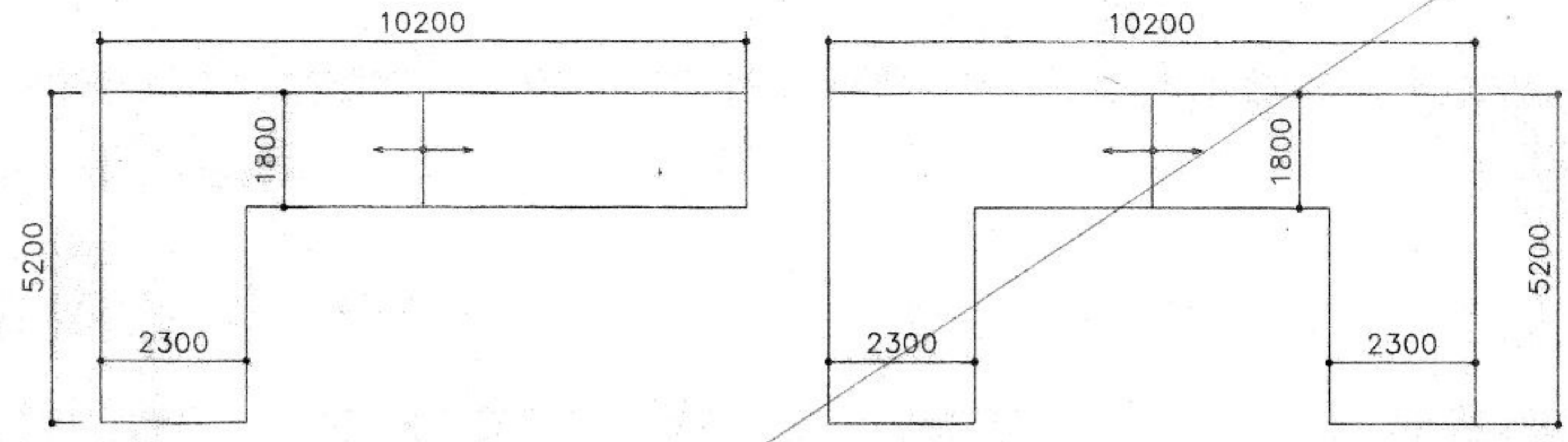

暗幕 C 姿図

暗幕 D 姿図

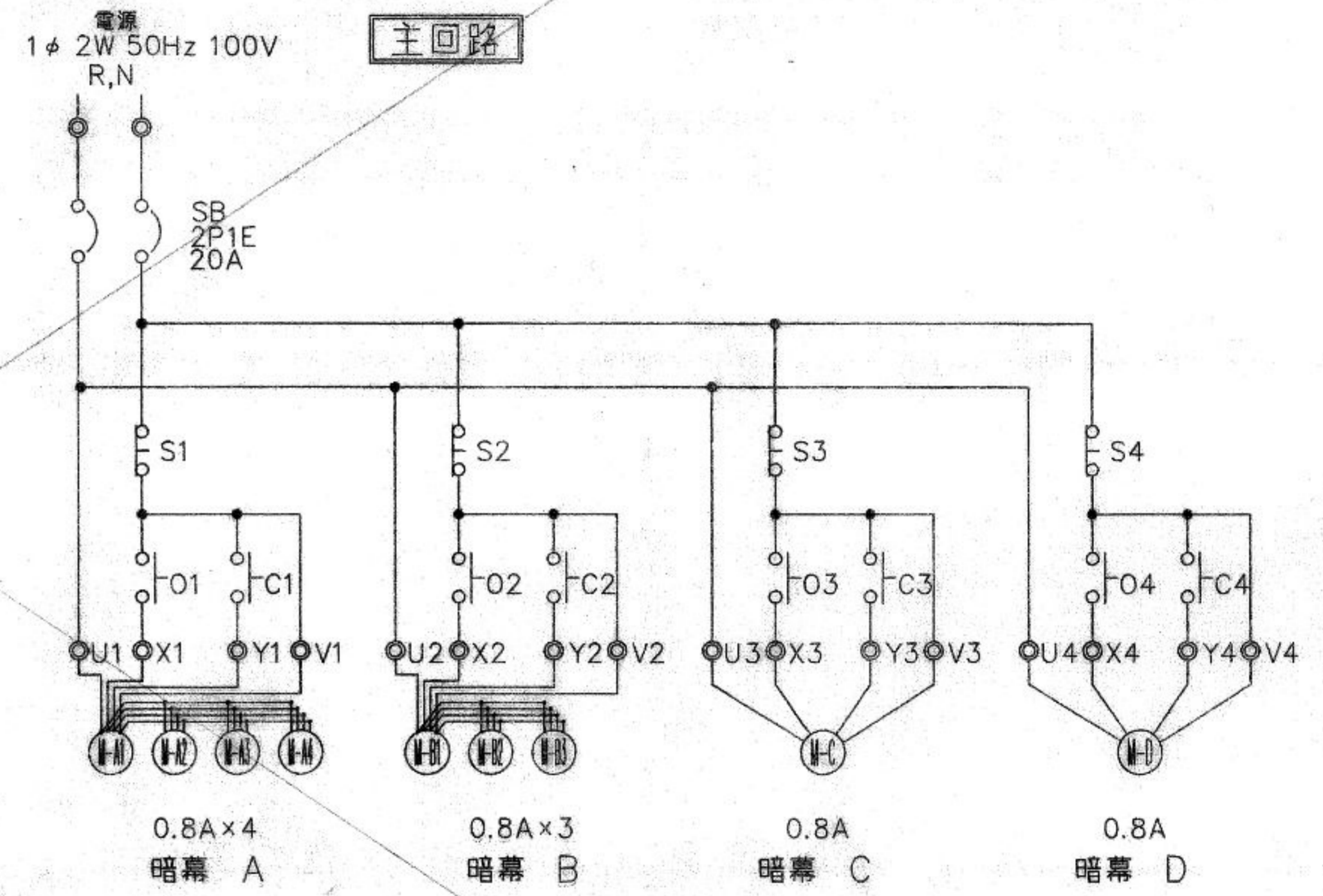

0.8A×4
暗幕 A

0.8A×3
暗幕 B

0.8A
暗幕 C

0.8A
暗幕 D

暗幕装置仕様一覧表

操作回路記号	暗幕区分	数量	操作方式	動力	生地	幕巾	幕丈	ヒダ数	備	考
暗幕 A	A 1	1	電動開閉	1φ 100V 0.8A	ニューシエルフ	3,400	1,500	1.5倍	ニ-テック7mmミレ-ル	
	A 2	1	電動開閉	1φ 100V 0.8A	ニューシエルフ	1,500	1,500	1.5倍	ニ-テック7mmミレ-ル	
	A 3	1	電動開閉	1φ 100V 0.8A	ニューシエルフ	7,600	1,500	1.5倍	ニ-テック7mmミレ-ル	
	A 4	1	電動開閉	1φ 100V 0.8A	ニューシエルフ	3,400	1,500	1.5倍	ニ-テック7mmミレ-ル	
暗幕 B	B 1	1	電動開閉	1φ 100V 0.8A	ニューシエルフ	3,400	1,500	1.5倍	ニ-テック7mmミレ-ル	
	B 2	1	電動開閉	1φ 100V 0.8A	ニューシエルフ	1,500	1,500	1.5倍	ニ-テック7mmミレ-ル	
	B 3	1	電動開閉	1φ 100V 0.8A	ニューシエルフ	7,600	1,500	1.5倍	ニ-テック7mmミレ-ル	
暗幕 C	C	1	電動開閉	1φ 100V 0.8A	ニューシエルフ	上記図示による		1.5倍	中型アルミレール	
暗幕 D	D	1	電動開閉	1φ 100V 0.8A	ニューシエルフ	上記図示による		1.5倍	中型アルミレール	

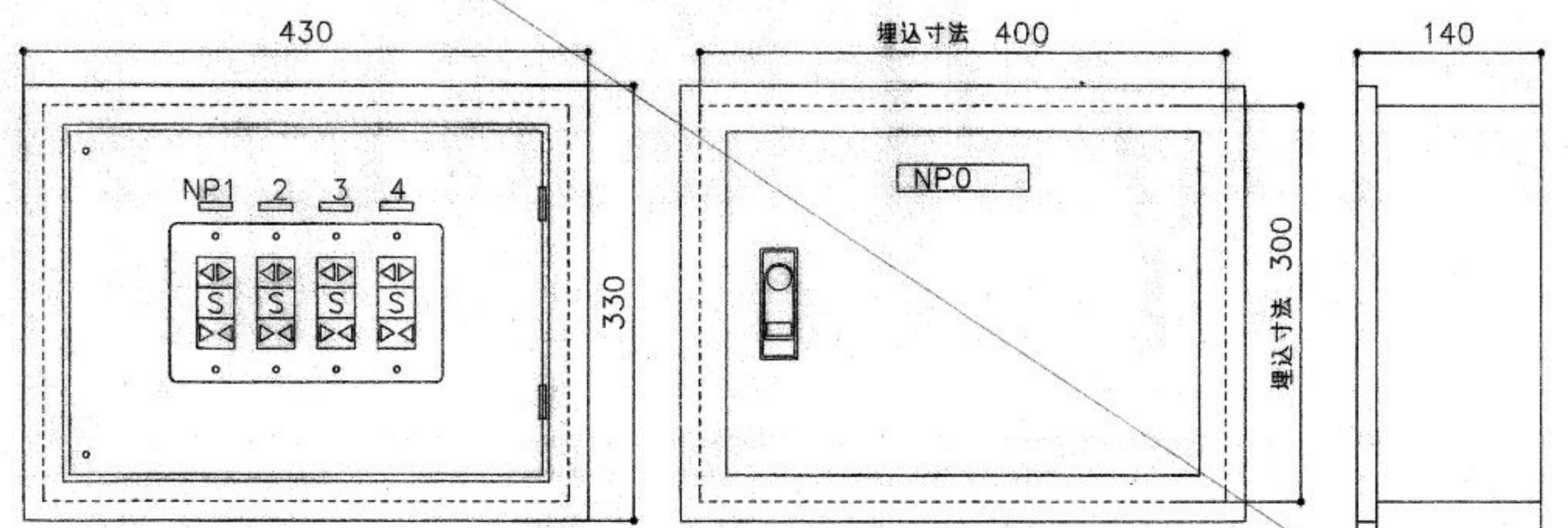

暗幕動力制御盤姿図 S 1/5

記号	記入文字	記号	記入文字
NP0	暗幕動力制御盤	NP3	暗幕 C
NP1	暗幕 A	NP4	暗幕 D
NP2	暗幕 B		